Diario Carioca

Director: J. E. DE MACEDO SOARES

Anno IV — Numero 1.053 ‖ Rio de Janeiro, Domingo, 29 de Novem[bro de 1931] ‖ Praça Tiradentes n.° 77

Bibliotheca Nacional Av. Rio Branco

A pandega

Pedimos venia aos nossos collegas abaixo referidos para fazermos as seguintes transcripções:

Do "O Jornal" de hontem:

"S. PAULO, 27 (Da succursal de "O Jornal") — O coronel Manoel Rabello, interventor federal neste Estado, baixou, em data de hoje, á Secretaria da Justiça, a seguinte determinação:

"S. Paulo, 26 de novembro de 1931. — Cidadão secretario da Justiça e Segurança Publica — Dr. Florivaldo Linhares:

Considerando que não se deve desconhecer o alcance social e moral da mendicidade, quando ella é dignamente exercida;

Considerando que qualquer cidadão póde estender a mão á piedade, implorando a generosidade dos irmãos:

Considerando que quem pede em publico geralmente demonstra superioridade de sentimentos, por ter de comprimir o orgulho e a vaidade;

Considerando que a esmola beneficia tanto o coração de quem a pede como o de quem a dá;

Considerando que a recusa ao trabalho não é um vicio peculiar ás classes pobres;

Considerando que, na contemplação da sociedade burgueza, o maior numero de vadios é formado pela burguezia;

Considerando que os mendigos, vivendo da vontade alheia, são moral e socialmente uteis, emquanto são nocivos os ricos ociosos, que vivem em pleno desregramento moral, sem nada produzirem;

Considerando que é covardia e falta de generosidade tratar os mendigos como se entre elles mesmo, excepcionalmente, se encontrassem os maiores hypocritas e os maiores exploradores;

Considerando que existem exploradores em todas as classes sociaes;

Considerando que, se ha falsos mendigos, o numero destes é sempre muito diminuto, e que nem assim deixam de produzir em outrem reacções altruistas;

Considerando que não basta a robustez de que alguns mendigos parecem dotados para assegurar que o seu apparelho cerebral seja são;

Considerando, assim, que o que pretende julgar, pela apparencia, se o individuo necessita ou não de mendigar, póde induzir a grave erro;

Considerando que muitas vezes o mendigo concorre com a sua presença para a manutenção da ordem, evitando muitos crimes;

Considerando que occultar os mendigos aos olhos do forasteiro é querer illudir a estes, quanto á anarchia social em que todos os occidentaes vivemos;

Considerando que o mendigo é um programma, que desperta a attenção mesmo dos corações mais duros, para os problemas em prol da felicidade humana;

Considerando que nada nos póde mais commover do que a submissão alheia;

Considerando que é um dever fundamental o respeito á mulher em qualquer situação em que se encontre;

Considerando que, embora em principio, a esmola deva ser dada, ninguem é a isso obrigado;

Considerando que a dignidade da mendicancia escapa — como a de qualquer outra funcção proletaria — á competencia judiciaria dos orgãos do governo, e está unicamente sujeita ao juizo da opinião publica;

Considerando, portanto, que violar o livre exercicio publico da mendicidade é um monstruoso crime de lesa-humanidade:

Determino que ninguem sob o simples pretexto de exercer a mendicidade, soffra qualquer constrangimento na sua liberdade;

Que, quando por motivo insophismavel de ordem, algum mendigo deva ser afastado do ponto em que se acha, a autoridade competente o faça com todo o cavalheirismo, ainda mais em se tratando de uma senhora, e, finalmente, que só se procure dar asylo aos mendigos que livremente o solicitarem.

Peço pois, que vos digneis de tomar as providencias que são necessarias para o fiel cumprimento da presente communicação.

Saude e fraternidade.— Coronel Manoel Rabello, interventor federal."

Do "Correio da Manhã", edição de hontem:

" Agradecendo a telegrammas que lhe foram dirigidos a proposito de suas recentes resoluções, o coronel Manoel Rabello respondeu nos seguintes termos:

"Cidadão Amaro da Silveira. — Rio. — Agradeço amigo e correligionarios seus telegrammas sobre minhas declarações separação egreja Estado e sobre restabelecimento que determinei de tratamento republicano. Meu firme proposito é de concorrer no maximo grão para effectivação regime republicano accordo nossas convicções cavalheirescas. — Saude e fraternidade. — (a) Coronel Manoel Rabello, interventor."

Ainda da mesma edição do "Correio":

S. PAULO, 27 (Do correspondente) — O sr. Linhares, secretario da Justiça e Segurança Publica, de accordo com o dr. Salles Gomes, secretario da Educação e Saude Publica, resolveu transformar o presidio politico da antiga Immigração em hospicio, estando aquelle grande edificio sendo adaptado para o novo fim a que é destinado.

Os presos politicos estão sendo transportados para a Ilha dos Porcos, no litoral santista.

Do noticiario desta folha, tambem edição de hontem:

"Depois de ouvil-os, o sr. Getulio Vargas indagou qual o desejo da classe universitaria e, como tivesse a resposta de que aspiravam, unicamente, equidade e justiça na aferição do aproveitamento intellectual em todos os cursos superiores, s. ex., após a consulta de um documento que viera do Ministerio da Educação, e sempre de physionomia risonha, informou aos futuros bachareis que o decreto concernente á promoção por média seria assignado hoje.

Alguns membros da commissão ponderaram ainda a necessidade das médias exigidas não passarem de seis, inclusive, o que s. ex. julgou plausivel.

O ministro Oswaldo Aranha appareceu no salão dos despachos, e, sorrindo, dirigiu-se aos universitarios, dizendo-lhes: "o que os senhores desejam é o ensino discricionario"! A phrase do illustre titular da Justiça provocou, como não podia deixar de ser, gostosa gargalhada."

" The last but not the lost":

"S. PAULO, 26 (Do correspondente) — O coronel Manoel Rabello, interventor federal, recebeu hoje do professor Miguel Couto a seguinte carta:

"Tendo conhecimento, por explicação da Junta de Correições, que foi o Estado que pagou a minha hospedagem no Hotel Esplanada, provavelmente quando, a convite official, fui fazer na metropole paulista, uma conferencia publica e gratuita, durante a "Semana da Educação", promovida pelo governo do Estado, cumpro o dever de communicar a v. ex. que o Banco do Commercio e Industria de S. Paulo está autorizado a pagar a importancia de .. 100$000, custo daquelle agazalho. Queira v. ex. receber os protestos, etc. — (a) Miguel Couto."

J. E. DE MACEDO SOARES

Duas opiniões militares

General Menna Barreto

Falando aos juizes, disse o general Menna Barreto:

"— Não lhe posso recusar minha opinião pessoal nesse assumpto, já francamente manifestada aos meus companheiros do Exercito. Devemos acudir com prazer ao appello que nos dirigiram os nossos camaradas e que, em coincidencia feliz, vem ao encontro dos nossos desejos. Como chefes militares, conscientes de nossas responsabilidades, amigos leaes da nossa classe e, sobretudo, patriotas, não nos podemos furtar a um applauso franco á attitude traduzida nas palavras da "União da Classe Militar". Suas idéas se resumem num esforço sincero pela felicidade do Brasil e do Exercito.

Como soldados, lançariamos um insulto aos nossos maiores, aos veteranos que nos receberam nas fileiras, nos instruiram e orientaram, se deixassemos de acolher com enthusiasmo a mocidade que abdica de perigosas experiencias e se promptifica a lutar pela paz, a união e o trabalho, preferindo a estrada recta do dever e da experiencia que nos levou á Patria Grande e á Republica. Só um esquecimento dos principios basicos da organização a que servimos poderia aconselhar uma attitude antagonica.

Assim julgamos, os que abandonaram as suas funcções militares para se immiscuirem na politica, trazendo, com esse gesto, a preoccupação ao Paiz e expondo sua classe a accusações injustas que, dia a dia, mais se diffundem ante o silencio da grande maioria que assim parece emprestar um apoio jámais admittido.

A iniciativa dos nossos camaradas tem o grande merito de definir attitudes e mostrar a opportunidade para um necessario entendimento. Estamos ao seu lado para trabalhar com a Nação pelo restabelecimento das liberdades civis. Se não formos attendidos pelos camaradas, ficará, pelo menos, afastada a nossa responsabilidade nas consequencias que surgirem e a historia poderá registrar o nosso protesto vecmente com o offerecimento sincero que fazemos ao poder constituido para lutar ao seu lado pela salvação da Patria."

Na sua fala á imprensa, o capitão João Alberto disse, textualmente:

"Victoriosa a Revolução, com o golpe de 24, estava transformado o quadro politico brasileiro. Com o afastamento dos politicos partidarios da candidatura J. Prestes, ingressaram, por força das circumstancias, na politica brasileira, ao lado dos antigos alliancistas, alguns militares que haviam sustentado as revoluções anteriores e outros da revolução de outubro.

Decidido o Governo Provisorio a apoiar a corrente desses militares nas interventorias dos Estados do Norte, depois da triste experiencia de alguns interventores civis, certa facção politica se atira á campanha pró-Constituinte, como unico meio de modificar o governo já bastante forte. Não bastando a campanha pró-Constituinte, levantou a intriga politica, a propaganda contra os interventores militares.

Como meio de interessar outras correntes, movimentam os mesmos elementos, agora, dentro do proprio Exercito, nova campanha, sob pretexto de congraçamento e com o intuito de afastar das posições os militares que por ingenuidade se deixarem convencer. Já agora, completamente definido o quadro politico, vê-se o mal-estar que a presença dos militares está causando aos profissionaes da politica.

Que mal poderá causar ás classes armadas a presença de alguns militares na actividade administrativa?

Desprestigio para a classe não

Capitão João Alberto

pode ser, porque até agora todos têm muito bem se desempenhado de suas missões, nunca causando crises ao governo quando por necessidade sejam subs-

(Continúa na 9ª pag.)

O NOVO PRESIDENTE DO PERU

Coronel Sanchez Cerro

LIMA, 28 (Havas) — O coronel Sanchez Cerro foi proclamado presidente da Republica. O novo chefe do executivo peruano alcançou cento e cincoenta e dois mil votos. Compareceram ás urnas duzentos e noventa e nove mil seiscentos e quarenta e um eleitores.

LEITE DE PATO

Ha cerca de quinze dias o ministerio anda incompleto, alguns Estados dos mais importantes da Federação no regime das interinidades, a propria casa militar do sr. Getulio Vargas acephala e capenga. Duas longas semanas perdidas em negociações obscuras, besbilhotices de bastidores e intrigas domesticas.

O Governo Provisorio está dando a impressão de uma casa commercial liquidando os ultimos saldos, no fim do negocio. O sr. Getulio Vargas perdeu o gosto de renovar o "stock", suppondo, talvez, que a freguezia se accommode com os alcaides restantes. Mas a impressão do publico, deante dessa negligencia ou irreductivel indecisão, é que o Governo Provisorio esgotou o assumpto, cansou sózinho na carreira, não tem mais o que dar.

Póde-se dizer que estão vagas tres pastas: a do Interior, Educação e Trabalho. Nas circumstancias actuaes, o proprio sr. Lindolfo Collor, parece, não terá interesse em voltar para o seu posto. O Estado de São Paulo está á espera do famoso governo "paulista e civil" que o sr. Getulio Vargas promette, ha mais de um anno, e, agora, se mostra decidido a organizar. Emquanto isso, os negocistas do café distribuem-se as secretarias do governo paulista, com um financista hysterico á frente, destruindo o que resta da imputabilidade da administração publica no infeliz Estado. No Rio de Janeiro, o sr. Ary Parreiras organiza um governo já meio encruado, emquanto o sr. coronel Pantaleão Pessôa afivella apressadamente uma reforma judiciaria que, aggravando as despesas, não melhorou nem ao menos normalizou a justiça fluminense. O Estado do Rio, graças á confusão do sr. Getulio Vargas, baixou ao nivel do sr. Côrtes Junior, que é o caso de policia mais escandaloso de suas chronicas, desde os tempos coloniaes de Thomé de Souza.

A impressão popular produzida por esses factos notorios, que representam a negação de governo, está encaminhando a campanha pela restauração constitucional. Se a ditadura demonstra, por negação, que nada mais tem a fazer; se confessa o seu desinteresse até pela integridade do proprio governo revolucionario — o que devemos admirar na opinião formada de que é tempo de baixar o panno sobre a "comedia finita"?

Entretanto devemos convir que, se o Governo Provisorio nada fez e não tem mais o que fazer — a Revolução nem se quer enunciou o seu programma e, encerrando-se agora, nega-se a si mesma.

O verdadeiro programma da Revolução devia ter sido, no terreno politico, a preparação civica e moral do ambiente para as novas lutas partidarias. A Revolução seria uma escola de liberdade, de respeito a todos os direitos e de justiça, estimulada mas vigiada pela ditadura até que essas conquistas se incorporassem indubitavelmente aos costumes. No terreno administrativo e financeiro a Revolução teria deante de si a reorganização das finanças federaes e estaduaes, a grande reforma fiscal, a correição da magistratura e, sobre essas bases solidas, viria a reforma constitucional, extirpando os abusos do antigo regime, impossibilitando que se reproduzissem.

Esse vasto programma não foi siquer explanado. Perdemos um anno ruflando as "directivas revolucionarias" que alguns agitadores, mal preparados, não entendiam nem podiam, portanto, precisar. A unica distincção entre o anno de governo do sr. Getulio Vargas e doze mezes de qualquer quadriennio anterior, esteve no triste espectaculo da justiça de mexericos, a que se limitou a corregedoria revolucionaria. No mais, o expediente banal dos ministerios, a intrigalhada politica na feira das vaidades, graças a Deus, sem mandato legislativo e a leite de pato.

J. E. DE MACEDO SOARES

NOTA — Retardado pela censura.

O BANCO DO BRASIL TAMBEM COM O SEU DIRECTOR INTERINO...

Por decreto de hontem, na pasta da Fazenda, o chef do governo nomeou o director da Carteira Cambial do Banco do Brasil, sr. Carlos de Figueirêdo, para exercer, interinamente, as funcções de presidente deste nosso principal estabelecimento de credito.

FAGULHAS

Reuniu-se, mais uma vez, em Londres, para tratar de assumptos magnos, a celebre "Mesa Redonda".

(Dos jornaes)

Não tenha o mundo surpresa,
Nem fique o povo espantado,
Mas certo dia essa Mesa
Faz do redondo quadrado...

FRA DIAVOLO

Secção Cinematographica

PARA ABAFAR UM POUCO UMA GRANDE SAUDADE A PARAMOUNT VAE APRESENTAR "MONSIEUR BEAUCAIRE", COM RODOLPHO VALENTINO

Rudolph Valentino e Bebé Daniels, em "Monsieur Beaucaire", um film da Paramount que o Capitolio vae "reprisar" em versão sonora

Essas explosões sentimentaes da humanidade são o que ha de mais natural.

Qual de nós não gosta de rever a imagem de uma pessoa amada ou de alguem a quem nos prendeu uma grande sympathia?

Qual de nós não gosta de parar, ás vezes, deante do retrato de um amigo ou de um parente, revendo-lhe as feições, recordando o tempo em que junto a nós elle vivia ou em que nos alentava com as suas expressões, com os seus movimentos, com as suas attitudes? Qual de nós não pensa, ás vezes, nos entes que já se foram, naquelles que nos deixaram para sempre?

A saudade está sempre comnosco, ainda que procuremos suffocal-a, ainda que desejemos dominal-a.

Por isso, não póde deixar de ser bem recebida essa lembrança da Paramount, agora, apresentando em reprise "Monsieur Beaucaire", talvez o maior film de Rodoupho Valentino e aquelle em que o grande astro tã ocdo arrancado á admiração do publico melhor fixou a sua feição altamente artistica e immensamente admiravel.

DOUGLAS FAIRBANKS JR. MAIOR QUE EM "PATRULHA DA MADRUGADA", VOLTA EM NOVO E FORMIDAVEL DRAMA: "CHANCE"!

Rose Hobart que apparece em CHANCE! Douglas Fairbanks

A Warner-First como festas de fim de anno, reservou para os cariocas, no mez de dezembro, seus melhores films, aquelles que maior exito vêm obtendo na America do Norte e na Europa.

Desses "Chance"! é um delles. Romance palpitante, com scenas de arrebatar, "Chance" está destinado a seduzir a cidade inteira com a perfeição de sua technica, o arrojo de sua realização e o maravilhoso desempenho de seus astros.

Douglas Fairbanks Jr. o joven actor que já se egualou em popularidade ao proprio pae, vem, nesse drama, em seu primeiro grande papel.

Elle é o astro inimitavel desse film-emoção e com elle conheceremos uma deliciosa figura de mulher, bella como a mais bella e dramatica e emotiva como poucas: Rose Hobart.

ELECTRO-BALL
RUA VISC. RIO BRANCO, 51
HOJE — 20 PONTOS — HOJE
EMPOLGANTES TORNEIOS SP[illegible]TIVOS
A'S 14 HORAS
Lasa-Astigarreta (Azues)
Estebam-Telechea (Vermelhos)
A'S 19,30 HORAS
Escoriaza-Basauri (Azues)
Duralde-Aguinaga (Vermelhos)
VARIEDADES VARIEDADES
ELECTRO-BALL
Rua Visconde Rio Branco, 51

THEATRO PHENIX
O TEMPLO DA ARTE REALISTA.
Hoje — Em matinée e á noite — Hoje — 3º grande film do genero "só para adultos" do repertorio dos Theatros Forter, de Nova York e Nieuspielhaus de Berlim.
"Satyro do prazer"
POSES ESTHETICAS DE NU' ARTISTICO.
Rigorosamente prohibido para menores e senhorinhas.
A seguir: "VICIOSOS" e "DEGENERADOS"

EXAMES DE ADMISSÃO
Estão abertas, na secretaria do Gymnasio Madureira, até o dia 30 de Novembro, as inscripções para os exames de admissão ao curso seriado.
Gymnasio Madureira:
MATRIZ:
RUA CAROLINA MACHADO, 206 e 206-A
FILIAL:
RUA CANDIDO BENICIO, 61 a 73
(OFFICIALISADO)

Sessões Zaz-Traz, no Pathé

A DIVERSÃO DA INFANCIA, DA MOCIDADE E DA VELHICE

O publico está certamente interessado com a ultima novidade do cinema: Sessões Zaz-Traz.

São sessões cinematographicas, e, como o nome indica: leves e curtas, sessões que passam como um relampago. São apenas 40 minutos de projecção: um jornal, um desenho animado ou algum film de ar livre, e prompto, zaz-traz, terminou a sessão.

Entretanto, nesse curto espaço de tempo, zombando de todos os mais rapidos meios de transporte, podemos dar a volta ao mundo, e isso calmamente e sem que os nossos affazers soffram a minima alteração.

Geralmente todos apreciam os jornaes cinematographicos, porque, de facto, são elles portadores das ultimas novidades que se passam no mundo, e não ha quem não assista com prazer um bom jornal.

Ha até os que só vão ao cinema para vêr os jornaes; para estes então, as Sessões Zaz-Traz, vão ser um verdadeiro paraizo.

O "Pathésinho" como sempre está de parabens, por ter a primazia de inaugurar no Brasil, tão util, quão interessante novidade.

A 70$, 80$, 90$ e 100$, ALUGAM-SE AREJADAS SALAS E QUARTOS, á rua Moncorvo Filho n.º 40, antiga Areal, proximo ao Campo de Sant'Anna.

RAMON NOVARRO
— EM —
Sevilha de Meus Amores

— COM —
DOROTHY JORDAN
RENE'E ADORE'E
ERNEST TORRENCE
Reapparição:
MANHÃ
GLORIA

"SEVILHA DE MEUS AMORES" VAE OCCUPAR, AMANHÃ, O CARTAZ DO GLORIA, PARA CONQUISTAR, NOVAMENTE, O NOSSO PUBLICO...

Dorothy Jordan, a adoravel Maria Consuelo de "Sevilha de meus Amores", o film de Ramon Novarro

Póde-se dizer sem receio de contestação, que, dos films da Metro este anno, o que agradou sem a minima restricção foi "Sevilha de meus amores".

Na verdade, a Metro marcou, este anno, exitos sobre exitos.

Entretanto, "Trader Horn" talvez tenha soffrido restricções por parte dos romanticos; "Madame Satan", por parte dos que não gostam da extravagancia; "Noivas Ingenuas", pelos que não gostam de ver desfiles de modas; "A Divorciada", pelos que não gostam de estudar o problema conjugal.

"Sevilha de meus amores", entretanto, agradou a todo o mundo, sem restricções.

O mais romantico dos films de Ramon Novarro voltará ao cartaz amanhã, reapparecendo no Gloria.

Quem nos dirá que o Gloria não vae ter uma semana sensacional, sabendo-se que ha tanta e tanta gente á espera da opportunidade de rever o delicioso film dos amores de Ramon Novarro e Dorothy Jordan?...

ATÉ QUE EMFIM!! Vae desvendar o véo mysterioso!

WARNER OLAND

Charlie Chan, o celebre detective oriental, que tanto admiramos em ASTUCIA DE CHAN, prosegue nas suas aventuras scientifico-policiaes!
Sally Eilers, Victor Varconi e Dorothy Revier

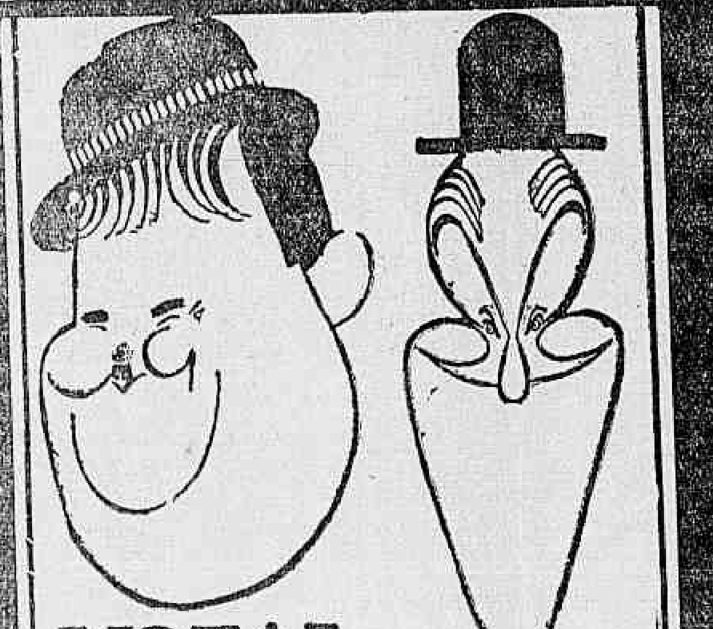

Amanhã
ODEON
(CIA. BRASIL CINEMATOGR.)
O MAGRO E O GORDO DA METRO VÃO FAZER
POLITIQUICES
Uma piada de grande metragem.

"COISAS NOSSAS", — QUE O ELDORADO VAE EXHIBIR AMANHÃ, FAZ PREVER UM BRILHANTE FUTURO PARA A CINEMATOGRAPHIA FALADA NACIONAL

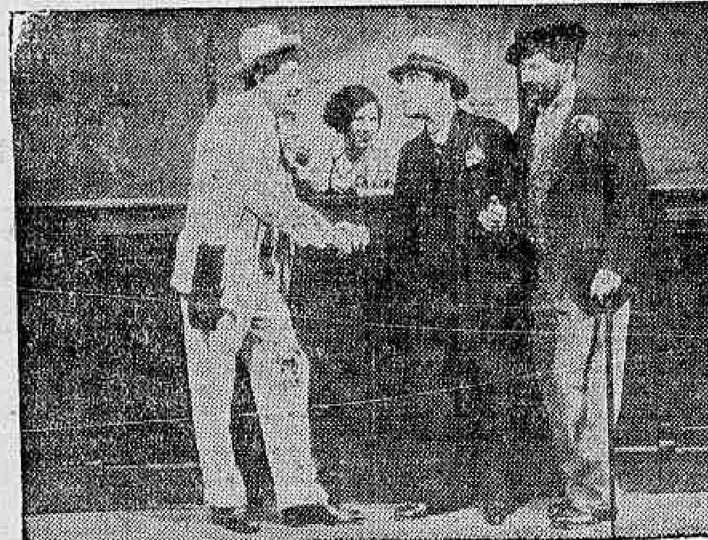

Procopio, Baptista Junior e Sebastião Arruda, em "Coisas Nossas que o Eldorado exhibirá amanhã

"Coisas nossas" é, na cinematographia falada nacional, um acontecimento que faz prever, para ella, um brilhante futuro, cheio dos mais legitimos successos.

Não é ainda um film completo, perfeito, capaz de derrotar as producções congeneres estrangeiras.

E' uma tentativa magnifica que foi corada do exito auspicioso.

Demonstra claramente que é possivel fazer films synchronizados nos studios brasileiros, e que entre esses studios, o de Byington e Cia., mais bem apparelhado, ha de caminhar na vanguarda.

E, como se tratava de uma experiencia, fez de "Coisas nossas" um apanhado de todos os generos theatraes e cinematographicos, empregando exclusivamente o material brasileiro.

A musica, a dansa, a fala, a canção são nossas, bem nossas.

Os artistas são tambem todos brasileiros, e — coisa notavel, — estreantes da téla, mostram a naturalidade, o desembaraço, a technica de estrellas, consummadas.

O que demonstra que o brasileiro póde ser estrella de cinema, como já o é de theatro.

Procopio Ferreira, Stefana de Macedo, Mme. Helena Pinto de Carvalho, Zézé Lara, Corita Cunha, Baptista Junior, Gão, Sebastião Arruda, Cornelio Pires, Calazans, Rangel, Zezinho, Filé, Napoleão, Tavares, Arnaldo Pascuma, e o Jazz Columbia mostram, em "Coisas nossas", que nada têm a apprender com as figuras mais notaveis do ecran estrangeiro.

"Coisas nossas" tem um pouco de cada coisa; tem sentimento, alegria, vibração, comicidade, choreographia folk-lore, regionalismo, tudo emfim que possuimos.

E tudo bem dosado e combinado, que não cansa, não aborrece.

"SEDUÇÃO DE MULHER"

Leo Carillo, interprete de "Seducção de Mulher", film da Universal que o Pathé Palacio exhibirá dentro de poucos dias

(Continua na 10ª pag.)

A Cidade

PRECISA DESCENTRALIZAR O SEU THEATRO

Sim, como descentralizou o seu cinema.

Resultou decisiva a experiencia feita em Piedade, com o Theatro Margarida Max.

Disse-o mais de uma vez, a proposito do problema da vida nocturna em nossa cidade.

Não ha lutar contra certos phenomenos. E', ao contrario, resignando-se a elles, que podem os homens até certo ponto vencel-os, eliminal-os. Porque a tanto equivale neutralizarem-se-lhes os effeitos.

A população carioca perdeu, por inteiro, o habito de vir ao centro, de noite, para se divertir.

Aquelles que o fazem, têm todas as apparencias de quem aceita um formidavel sacrificio.

Ao facto de existirem cinemas em quasi todos os bairros e suburbios, deve-se — creio — principalmente, o que, agora, de modo tão accentuado, tão claro, se observa.

Não é, em ultima analyse, a cinematographia uma simples modalidade do theatro? Tanto o é, que á maioria das pessoas, modernamente, satisfaz.

Pois, ao theatro propriamente dito, ao verdadeiro theatro, só então, resta o recurso de seguir o exemplo do cinema, e descentralizar-se.

Estou em que sómente assim as companhias lograrão organizar-se com probabilidades de exito material.

Onde, porém, hão de ellas installar-se?

Improvisem-se, agora, salas de espectaculos, theatros de emergencia.

O bom resultado da iniciativa não tardará em diffundir confiança nessa fórma de se explorar a arte dramatica.

Surgirão capitalistas de faro e coragem. Theatros construir-se-ão por toda parte.

Mesmo que não lhes seja enorme a lotação, apreciaveis proveitos haverá, pois tanto vale uma sala pequena repleta quanto a terça ou quarta parte de uma immensa.

O caso do Theatro Margarida Max, em Piedade, é — insisto — concludente.

Attentem para elle os emprezarios.

O Rio de Janeiro cresceu em demasia.

Tudo nelle propende para a descentralização.

Não póde haver uma excepção para o theatro.

FLUMINAL.

Movimento Artistico

O RECITAL DE LUBA E ESTHER NAIBERGER

No salão Essenfelder, do studio Nicolas, realiza-se, hoje, ás 16 horas, a quinta audição de alumnos do conhecido professor J. Octaviano, anno lectivo de 1931.

Registrando a apresentação de Luba Naiberger e Esther Naiberger, com 9 e 5 annos, respectivamente, duas crianças artistas, duas vocações accentuadas para a musica, justo é salientar o nome do professor J. Octaviano, como uma das forças animadoras da mocidade artistica.

O programma completo do recital de Luba e Esther Naiberger, é o seguinte:

Spindler — Sonatina, op. 157, n. 2; 1 — Allegro con anima; 2 — Andante; 3 — Con fuoco. J. Octaviano — Os Sonhos de Bébê — Themas populares brasileiros sobre assumptos infantis — Colligidos por Honorio de Carvalho — Illustrações de J. Carlos. 1 — Bébê adormece; 2 — As Fadas do bosque; 3 — A morte de João Ratão; 4 — Historia da Avozinha; 5 — A Gata Borralheira; 6 — Despertar de Bébê. Marais — Romance. Graziani-Walter — Petite Japonaise. Luba Naiberger — Serenata. Beaumont — Tarantella.

II — J. Octaviano — O dia de Bébê; 1 — Despertar de Bébê; 2 — Bébê entre as bonecas; 3 — Morte de uma boenca; 4 — Triste lembrança; 5 — Oração da noite; 6 — Bébê adormece. Edmond Diet — Marcha dos soldadinhos de chumbo; Feliz encontro; Tamboril. Nicolas — Caixinhas de musica. Kohler — Feliz encontro.

Homenagens ao Almirante Protogenes Guimarães

A Associação Brasileira de Imprensa recebeu a seguinte communicação:

"Illmos. Srs. Directores da Associação Brasileira de Imprensa — Attenciosas saudações. — Levo ao conhecimento de vv. ss. para ampla vulgarização na imprensa desta capital, que no proximo domingo, dia 29 do corrente, ás 16 horas, serão prestadas grandes homenagens ao almirante Protogenes Guimarães, honrado ministro da Marinha, inaugurando os seus amigos uma placa de bronze no predio da rua do Acre n. 80, onde foi preso, no dia 20 de outubro de 1924, ás 11 1|2 horas da noite, como conspirador, o illustre marinheiro. Em nome dos companheiros de s. ex., na gloriosa jornada, na conspiração, falará o dr. Mario Bolivar Peixoto de Sá Freire, advogado no nosso fôro. As classes operarias associaram-se a essas homenagens, comparecendo incorporadas, ao local citado e elegeram seu representante o sr. Antonio Rodrigues da Costa, presidente da "União dos Operarios Estivadores". Será um espectaculo de puro civismo a que, certo, comparecerão os bons brasileiros. De vv. ss., patricio e admirador ás ordens. — (a.) Alcides Vieira, pela Commissão Central".

DITADURAS E DITADURA

Os problemas sociaes, vistos na superficie convexa do interesse privado, se deformam no relevo de seus traços. No campo das conveniencias pessoaes não póde medrar a arvore politica cujo arremesso para o alto invoca a ascensão do esforço humano em busca de ideal.

As transformações dos regimes ou a remodelação dos estatutos fundamentaes não prescindem dessa isenção, para se tornarem reflexos da vontade collectiva e não scenario de burletas.

A nossa dictadura não é parcimoniosa em predicados moraes para obra de envergadura. Para isso, porém, seria inadiavel que forças antagonicas não incidissem, como prevalece, na acção do Governo, deslocando, amortecendo ou impedindo, obstinadamente, os golpes vibrados na gleba bruta para a sementeira auspiciosa.

O chefe supremo da Revolução, flagrantizado nos seus discursos, se nos antolha dono de pensamentos emancipados de rotinas.

Sua clava doutrinaria tomba, rija, no preconceito tardigrado, lanhando-o e espatifando a lataria velha de sua renegada configuração.

A palavra se lhe reveste de tons luminosos e fixa magnificas theses sociologicas. Porque não aproveitar o manancial, traduzindo em actos idéas tão salutares e claras? Porque não plasmar, na massa indefinida do cáos, a vontade creadora?

As correntes que, ditas embora revolucionarias, agitam e conturbam o phenomeno decorrente dos embates de outubro, não correspondem ás aspirações latejantes da patria.

A opinião publica repousa, confiadamente, no Dictador. E só esse é o credor da solidariedade nacional. A elle incumbe remover a caliça do desmoronamento constatado, e lançar os alicerces do novo edificio politico.

As dictaduras irrompidas do fremito das revoluções não podem emudecer. Quando ellas, temendo arreganhos de seitas, classes ou partidos, recolhe seus intuitos e, pela inercia, confessam a inutilidade do seu proposito, devem extinguir-se, e sua permanencia é desafio á dignidade humana.

As dictaduras só se justificam, e em parte, quando devassam a immobilidade, agitando o pantano do egoismo social, na ambição generosa de reformas correspondentes á inquietação contemporanea, instaurando outros regimes, ou gerando, nas entranhas dos preconceitos estatuidos, conquistas imperativas.

A dictadura, que é ACÇÃO, seja commissoria ou soberana, deve ter por fim a implantação de um novo regime (George Fishback).

Ha duas especies de enfermidades capazes de abalar o organismo das nações. Uma de caracter AGUDO, e, outra, de feição CHRONICA.

Para as primeiras, as dictaduras outorgadas pelo parlamento ou LEGAES, podem resultar uteis; para as demais é contraproducente o mesmo methodo therapeutico (Cambó).

Para essas DOENÇAS, as formulas reclamadas são as revoluções. E' o nosso caso.

A dictadura dominante é um estilhaço prolongado da Revolução.

Ella hauriu, dos flancos desta, o impeto de sua famma. E', portanto, uma dictadura REVOLUCIONARIA, e, em sendo assim, a indecisão lhe é morte.

Agir, e reagir e intransigir — é o trinomio das dictaduras oriundas dos choques das armas.

AGIR, sem pausa, visando o equilibrio das tendencias para fins de harmonia social.

REAGIR, supplantando a retina e preservando o patrimonio da communhão nacional de toda especie de mizoneismo e mistifórios.

Intransigir, e incorporando idéas e engolfando, no systema da economia publica, conquistas indefectiveis.

Quando, num dado paiz, estala e triumpha a revolução, o direito PRIVADO póde não se modificar, mas o direito PUBLICO ha de forçosamente soffrer transformações (F. Lassalle).

E não sendo assim, as dictaduras são cadeias de almas, e têm captivas a luz da inspiração.

Foram-se os tempos da calmaria malsã que a sociedade, temendo despotismo do preconceito ou da força, dir-se-ia immunizada dos fluxos da revolução, permanecendo inviolavel na sua estructura monolitica.

A politica, é o mediador plastico entre os interesses collectivos e o Estado, representa o élo da sociedade organizada.

Não se concebe uma revolução, que é forma dinamizada dessa sociedade, surda aos protestos das multidões, sempre trafegas é verdade, mas dominadoras das éras.

O Estado que não evolue degenera e foge ao determinismo da logica. Na lista mortuaria das patrias sem reflexos, o emblema do seu destino é como a effigie sem relevo da China.

Si a sociedade, no passado, parecia, pela ausencia de evolução, como que petrificada, a civilização moderna tende ao estado gazoso (Guglielmo Ferrero).

Essa mobilidade procura fixar-se em moldes definitivos cujas dimensões comportem a realidade economica e politica do momento que atravessamos. O Estado moderno, que é a expressão culminante da ordem social, vae percebendo a reacção contundente dessas aspirações. Elle precisa e ha-de se transformar, transformando o systema de suas leis substanciaes, ou o veremos desagregar no choque traumatico da violencia demolidora.

A phase constructiva da Revolução de outubro se aproxima. No entanto, a caldeira refervilha ainda, sufragada pela quentura estrepitosa das paixões desarvoradas. E' o cyclo natural da metamorphose. As revoluções não se assemelham a painas ao léo do vento: é refundição de metal arquejando na volupia do fogo para amoldar um pensamento, perpetuar um ideal, configurar um sonho collectivo ou universal.

Ellas não realizam o milagre do Thabor, porque sua transfiguração se elabora através dos espasmos e dores.

Todas as revoluções experimentaram deliquios da razão. A Revolução Franceza, foi ruina em acção. Destroços e exterminios eram o indice da epopéa sangrenta. A historia narra a obra da tragedia soberba, porém, a posteridade não olvida, e immortaliza, o feito gigantesco que gerou os Direitos do homem. Assim foram todas as Revoluções, desde as romanas no embate perpetuo contra as tyrannias, até as contemporaneas.

O estalão para medir a capacidade realizadora das revoluções, é a CONSTITUIÇAO. E só ella. E' o mechanismo que fixa, na disposição dos textos, o material da idéa que se tornará lei e realidade social.

A Revolução Nacional arfa ainda sob o jugo de um pesadello.

Os precipicios não foram, a rigor, transpostos. Vencida essa etapa, a Constituinte ditará a pagina definitiva, e através da qual poderemos aquilatar se a Revolução quedou vencida, ou refloriu victoriosa.

Esperemos a Constituição, que ha de ser, pelo conjunto de seus textos, o meio accessivel de reconstituirmos a phisionomia moral da Revolução, e podermos definir o criterio de sua mentalidade.

Se a Constituição sedimentar, sob forma de lei, as aspirações e tendencias do espirito collectivo nacional no sentido de moldar o ambiente politico á altura das circumstancias historicas do paiz, sem recuos e sem obediencias de toda especie de despotismos mascarados, a Revolução haverá attingido seu escopo.

Si porém isso não se der, e o rythmo se estancar ou retroagir em suas pulsações premido por um colapso de evolução, veremos, então, por terra, todo sacrificio, e a Revolução terá positivamente falhado. Os povos não voltam ao passado. Os que retrocedem proclamam o epitaphio de seu destino e aniquilamento.

"O governo é provisorio, mas a Constituição deve ser definitiva" (Getulio Vargas).

Por isso mesmo, confiamos que, no momento propicio, o Brasil saberá, pelos expoentes do seu ditame encrustar, no diadema de sua historia, a gotta viva de uma centelha de intrepidez, fazendo vingar a sã ideologia politica reclamada pela nacionalidade.

Demetrio Hamam

Um interventor modelo !!!

Alguns elementos ligados ao interventor Punaro Bley, que está no Espirito Santo, apregoam as raras qualidades daquelle capitão, clasificando-o — Interventor modelo.

Outros, menos exaggerados, dizem que no Espirito Santo "não ha caso".

Vejamos por outro prisma, a realidade das coisas.

As noticias procedentes daquelle Estado, que nos relatam os desmandos praticados por um moço inexperiente, saido dos quarteis, sem nenhum conhecimento de administração publica, enfraquecido moralmente pela sua qualidade de adhesista á situação criada pela revolução, deixam ver claramente a verdade em sua nudez.

Se não ha caso no Espirito Santo, haverá pelo menos, despreso pelos destinos da terra capichaba. O filhotismo mais escandaloso do que aquelle que celebrizava a Republica velha, ali existe.

O monopolio do leite, forçando a população da capital e dos arrabaldes a consumiram o leite pasteurisado, por preço elevado, em beneficio de um afilhado sr. Herman, que já havia adquirido maquinas, caminhões, tanques, para a sua industria, antes de findar o praso da famigerada concurrencia, é um caso typico.

Quando a população bradou contra o facto, que repercutiu na imprensa carioca, o interventor mandou uma explicação por intermedio do Dop, com toda simplicidade: "O assumpto fôra estudado, em todos os seus detalhes, pelo director da Saude Publica do Estado, de accordo com o qual fôra feito o contrato..."

Bella saida num regime de irresponsabilidade !...

O jogo... O jogo é escandalosamente livre no Espirito Santo, tão livre, tão escandaloso, que até a Associação Commercial teve necessidade de intervir com o seu prestigio appellando para o interventor interino sr. Affonso Lyrio, quando ausente o capitão Bley. Nada conseguiu.

O "Correio da Manhã" em suas edições de 23 de setembro e 22 deste mez, publicou incisivos commentarios a respeito. Accrescenta, porém, o ultimo commentario haver pessoa altamente ligada ao governo capichaba que garante a exploração do panno verde, afastando qualquer medida moralizadora. E' lamentavel que a revolução, viesse, de tal modo, tripudiar sobre a tradicional moralidade de costumes do povo capichaba !...

Intolerancia: Os jornaes "A Gazeta do Alegre" e "A Frente" de Victoria, foram fechados por não seguirem o programma de applausos incondicionaes á administração.

O sr. Sebastião Alexandre, valente jornalista que lutou abertamente na campanha liberal, foi obrigado a abandonar o seu Estado, ao qual só regressou após tres mezes de ausencia, não tendo até hoje reapparecido o seu jornal.

Das violencias praticadas contra Sebastião Alexandre, decorreram outras de maior vulto, inclusive grave desacato, por parte de um tenente de policia, ao juiz de direito da Comarca, que se não pactuava com as violencias praticadas contra o jornalista.

O juiz, que assim incorrera no desagrado do interventor, teve como castigo, sua remoção para outra comarca de inferior entrancia.

Não se conformando, porém, com o acto illegal do interventor, requereu ao Tribunal Superior do Estado uma ordem de "habeas-corpus", que acaba de ser concedida, por brilhante decisão.

Foi uma bella victoria da lei contra os manejos de um capitão artilheiro.

Ainda ha quem diga estar o Espirito Santo em perfeita ordem e completa calma... Sim. Talvez a calma dos charcos...

Uma festa de arte no Prytaneu Militar

O CONCURSO VALIOSO DE OGARITA DELL'AMICO

Ogarita Dell'Amico

Realiza-se, hoje, ás 15 e meia horas, a festa de encerramento das aulas do Pryteneu Militar, a qual terá inicio com algumas palavras do director do mesmo estabelecimento, general Jonathas Barreto.

Em seguida se realizará a segunda parte do programma, organizado pelo capitão Toscano de Brito e que constará de numeros de cantos regionaes executados pelos alumnos do Collegio Militar e do Prytaneu Militar.

O maior attractivo da festa annunciada é o concurso da senhorinha Ogarita dell'Amico, professora do Prytaneu e uma das nossas mais applaudidas interpretes da canção brasileira.

Nome que, por si só vale pela affirmação do exito de uma festa de Arte, Ogarita dell'Amico cantará os seus ultimos numeros de maior successo.

Toma parte ainda na linda festa do Prytaneu Militar a menina Zoraide Barbosa Aranha, uma authentica vocação de artista, e que tanto exito vem obtendo nas nossas reuniões de arte e elegancia.

Irradiações de hoje

RADIO SOCIEDADE DO RIO DE JANEIRO

12 horas — Hora certa. Jornal do meio dia. Supplemento musical até 13 1|2 horas.

16 1|2 horas — Transmissão de um dos jogos de football que se realizam, hoje, nesta capital

18 horas — Previsão do tempo.

19 horas — Hora certa. Jornal da noite. Supplemento musical. Discos das casas Paul Christoph, Ligneul Santos & C. e Byington & C.

21,15 — Ephemerides Brasileiras do Barão do Rio Branco. Notas de sciencia, arte e literatura. Musica no Studio da Radio Sociedade do Rio de Janeiro.

Palestra pelo prof. Guilherme de Souza, sobre "O ensino profissional e as suas mais urgentes necessidades".

Amanhã:

12 horas — Hora certa. Jornal do meio dia. Supplemento musical até 13 horas.

17 horas — Hora certa. Jornal da tarde. Quarto de hora infantil por tia Beatriz. Supplemento musical.

18 horas — Previsão do tempo.

19 horas — Hora certa. Jornal da noite. Supplemento musical. Discos.

20 1|2 horas — Programma especial de discos.

21,15 — Ephemerides Brasileiras do Barão do Rio Branco. Notas de sciencia, arte e literatura. Concerto no Studio da Radio Sociedade, com o concurso do barytono Faini, pianista Mario de Azevedo e orchestra da Radio Sociedade do Rio de Janeiro.

RADIO PHILIPS
EM PRESTAÇÕES SEM FIADOR
Demonstrações á rua S. Pedro, 242-loja — Fone 4-1571.
Acceitam-se apparelhos usados em pagamento. — Guarde: R. S. PEDRO, 242-loja.

RADIO
Concertam-se e electrificam-se de todas as marcas. Enrolam-se transformadores
H. Franz Laufhutte
Ex-chefe das officinas da S. A. Philips do Brasil
242 - R. São Pedro - sob.
TEL. 4-1339

A fome no Ceará

Uma carta do engenheiro Mario Eloy ao "Diario Carioca"

Do engenheiro Mario Eloy recebemos a seguinte carta, a proposito de uma local do DIARIO CARIOCA, publicada ha dias, sobre a fome no Ceará:

Rio 26 de novembro de 1931.

Illmo. sr. redactor do "DIARIO CARIOCA.

Sempre infenso ás polemicas improductivas, senti-me, porém, desta vez, na obrigação moral de afastando-me da norma traçada, solicitar de v. s. acolhida para a transcripção da carta que dirigi ao "Correio do Ceará", orgão independente e dos mais prestigiosos publicados em Fortaleza e tambem o seu decano, como justificativa da attitude que assumi no reparo ao gesto inopportuno e humilhante do sr. interventor do Ceará, pedindo viveres ao Rio G. do Sul para matar a fome dos meus desventurados coestaduanos assolados pela secca.

O cavalheirismo de v. s. não negará decerto o acolhimento pedido e pelo qual agradece sensibilizado o seu assiduo leitor e amigo.

MARIO ELOY

Meu caro redactor do "Correio do Ceará".

Li verdadeiramente entristecido um telegramma, laconico nos seus termos, publicado nos matutinos de hontem, sobre a censura que mereci por parte de alguns jornaes de Fortaleza no reparo que fiz ao gesto do sr. interventor e confesso-lhe sinceramente, que se não fossem dois topicos profundamente injustos e não estaria decerto pedindo, por mais esta vez, a benevolencia de sua acolhida no seu brilhante diario.

As minhas occupações não permittem responder, como desejava, aos dois paladinos cearenses com o acatamento que merecem.

A razão do meu reparo, surgiu de alguns commentarios entre cearenses que julgaram, como eu, inopportuno o appello do sr. capitão Carneiro de Mendonça.

Na minha carta, affirmei e mais uma vez aqui permitto-me de reaffirmar, que na minha terra não se precisa de esmolas, mas de TRABALHO; trabalho salutar e productivo e do qual promane o tão ambicionado dia da nossa redempção, afim de nos libertarmos de vez destas constantes ameaças de destruição dos nossos lares, dando a nossa economia o valor que merece no intercambio mundial e, sobretudo, poupando-nos de humilhações como esta, de pedir, muito embora aos nossos patricios gauchos, com que matar a fome dos nossos desventurados irmãos.

A minha carta não foi assim interpretada nos seus justos termos pelos orgãos da minha terra.

Longe de mim a idéa de affirmar que no Ceará não se morre de fome, mormente numa tal emergencia de "invernos escassos", no dizer do meu prezado amigo dr. Abner de Vasconcellos, para os quaes a solução mais pratica, mais economica, mais humana e compativel com a nossa condição de Estado, é o ataque immediato ás obras de açudagem e estradas de rodagem, afim de evitar a fome e o exodo das populações assoladas pela secca.

Asseverar, porém, que "o sr. Eloy limita-se tão somente a dizer que o caso do nosso porto vae bem" é grave injustiça que me atira o distincto coestaduano da "Gazeta de Noticias". Tudo o que prometti, venho realizando a custa dos maiores sacrificios, muito embora não faça alarde do resultado desses trabalhos.

Trago em meu auxilio o testemunho do dr. José Americo, que me distingue com a sua amizade; do dr. Plinio Lemos, meu prezado amigo e seu official de gabinete; do dr. Lima Campos, inspector de seccas; do dr. Fernandes Tavora e capitão Mendonça, que, por varias vezes, encontraram-me no Ministerio da Viação, tratando de interesses do meu Ceará, embora sacrificando os da firma onde trabalho; collegas meus da Inspectoria de Portos; de toda colonia cearense e finalmente do meu prezado e distincto amigo dr. Hor-Meyll.

Não sou o feliz cearense, que vive ao abrigo dos capitalistas "passando bem, vivendo melhor e com o bandulho empapuçado" como imaginou o distincto coestaduano da "Nação". Estou certo de que se s. s. conhecesse de perto com que modestia pauto a minha vida, não a teria decerto magoado tão injustamente. Sou um simples empregado do commercio onde enxergo minha profissão e vivo do trabalho honesto, para a felicidade do meu lar.

Mas, morrer de fome não é privilegio do meu Ceará. — Aqui, na capital da Republica, morre-se de inanição em plena rua. A nossa linda Avenida tem sido painel de quadros os mais tristes e vergonhosos. As ruas que lhe são adjacentes são como "authenticas feiras de miseria, na feliz expressão de um matutino carioca e desafiam os regulamentos da nossa policia de costumes, maculando até o ambiente de luxo da nossa principal arteria.

Os noticiarios dos jornaes são fartos, quando citam os desertores da vida, levados pelas extremas difficuldades, porque coitados, não foram caldeados como nós do Ceará, através de tão cruciantes soffrimentos.

Mas, perdoe-me, meu caro redactor, o espaço que roubei inutil e injustamente ao seu jornal e espero que estas linhas, longe de serem uma resposta ás injustiças que me foram assacadas, sirvam de testemunho do quanto quero ao meu Ceará, para cujo engrandecimento e solução dos seus magnos problemas, venho empregando os meus melhores esforços. Ha males que vêm para bem.

Festa de cordialidade no Collegio Ottati

Revestiu-se de grande brilhantismo a festividade levada a effeito no dia 26, para commemorar a conclusão do Curso Gymnasial dos alumnos do Collegio Ottati, conhecido estabelecimento de ensino desta capital.

A' cerimonia compareceram, além dos directores do collegio o dr. Camillo Ottati Junior e dona Aracy dos Santos Ottati, o inspector de ensino junto ao estabelecimento, sr. dr. Felippe de Oliveira; membros do Corpo Docente, diversas familias de alumnos e todos os bacharelandos do corrente anno lectivo.

A solennidade teve seu inicio com a oração produzida pelo director do Collegio Ottati que, em palavras repassadas de civismo e incentivo aos moços, disse da emoção e da satisfação com que inaugurava essa festa escolar. Dirigindo-se aos jovens educandos teve phrases de verdadeiro arrebatamento, taes como estas, que, em synthese, transcrevemos:

"Em outras vezes aqui tenho estado eu, — sempre firme, incentivador e dirigindo esta mesma santificadora idéa — a outros jovens que, como vós, deixavam por motivo identico e por haverem concluido o seu curso de humanidades, esta Casa de Educação.

Em cada um de vós, portanto, — como sempre eu vira naquelles — que lá se foram em turmas de annos successivos e outros, um futuro determinado, um triumphador na luta: em cada um de vós, eu adivinho tambem um nome laureado na vida nacional; em cada um de vós, eu sinto e antevejo como que a visão de um proprio filho que se afastasse do lar, como que arrastado pelas aventuras promissoras do saber e do porvir!"

Logo após, em caracter de orador official e em nome do 3º anno falou o alumno Murillo Miranda, que, encerrando o seu discurso, proclamou os nomes dos professores dr. Francisco Gonçalves, como paranympho e drs. Clovis Monteiro e José Verissimo da Costa Pereira, como homenageados.

O dr. Francisco Gonçalves, respondendo com palavras e conceitos revestidos da mais fina e tocante sabedoria e sinceridade, agradeceu a espontaneidade da escolha do seu nome para tão destacada deferencia, e, abordou com elevação todos os meandros da educação e do ensino, não somente quanto aos deveres dos jovens quando alumnos, como tambem, emittiu conselhos, os mais patrioticos e salutares aos cidadãos na vida do labor e do amanhã.

Emocionado por taes palavras e representando tambem o professor José Verissimo da Costa Pereira, o dr. Clovis Monteiro, em arrebatado improviso — um verdadeiro hymno de consagração ao dr. Francisco Gonçalves — agradeceu a distincção a que foram alvos e, evocando na pessoa do orador precedido, a imagem do seu erudito e antigo mestre, asseverou e desejou desaggregar-se de entre os homenageados, para, tão somente, incorporar-se ao agrupar daquelles jovens e, em conjunto, e com elles, no momento, fazer coro e applaudir a figura de Francisco Gonçalves — simples mas encouraçada pela modestia.

Em seguida, e synthetizando seus mais vivos agradecimentos á direcção do Collegio e á elevação do momento, foi offerecida pela senhora Maria Miranda uma custosa "corbeille" de flores naturaes, usando da palavra, como que representante no sentir das familias dos mesmos jovens ahi presentes e educados, o professor Anteville Vieira que, com segurança de phrases, estendeu agradecimentos ao corpo educacional do Collegio Ottati.

Homenageando os seus collegas do 5º anno e representando, o Curso Preliminar e Curso de Admissão, o alumno Noelgi Amorim dos Santos e, respectivamente, as 1ª, 2ª, 3ª e 4ª séries do Curso Gymnasial, falaram com muito desembaraço e emoção, os alumnos Affonso Gonzalez Soares, Norberto Luiz Pimenta de Mello, Carlos Alberto Prado e Mauro de Sá Motta.

Ao champagne o orador da turma homenageada ergueu a taça, como brinde de honra, ao sr. dr. Felippe de Oliveira.

Esse conhecido e festejado belletrista, visivelmente emocionado, e encerrando o acto, proferiu, na sua oração, rica de imagens, de belleza e de judiciosos conceitos, externados ao director, ao professor Gonçalves na figura de quem, bem nitida via representado o modelo de professor, aos alumnos e aos demais presentes — um vibrante discurso que concorreu para que a festividade culminasse em um ambiente de verdadeira consagração e cordialidade.

Musica

CONCERTO BERNARDO SIEGEL

A critica musical é uma "boite á surprises". Quando o redactor artistico de um jornal recebe roseos convites para concertos, não póde, mesmo empregando as suas mais agudas faculdades psychologicas, adivinhar o que lhe proporcionará o elegante bilhete, traga elle o nome de um estreante ou o titulo consagrado de um virtuose.

Sexta-feira, á noite, a chuva caia monotona sobre a cidade, e um frio agradavel convidava á "mapples" macios, onde pudessemos gozar paginas candentes de Tolstoi, ao som longinquo do radio do vizinho. Foi esse o programma que não pudemos cumprir! Já era tarde quando o continuo da redacção bateu á porta, trazendo-nos duas poltronas para o recital do pianista Bernardo Siegel. Um suspiro, um erguer de hombros, e uma phrase murmurada: "Noblesse oblige"! Tomámos bons agazalhos, pedimos pelo telephone um taxi e fomos ao Instituto.

Descerrado o velario, surgiu um rapazinho louro, mãos alvissimas, physico delicado, que Lavater não hesitaria em collocar na categoria dos romanticos.. Algumas palmas saudaram o artista. O rapazinho olhou a platéa, deslisou a mão sobre o piano, accentuando dois ou tres accordes em surdina, e começou umas variações de Mozart, daquella canção infantil, muito batida no Jardim da Infancia do collegio Sion: "Ah! vous dirai-je, mamam".

Curioso! Elle toca bem...

Muita agilidade...

Que delicadeza!...

Mas é um talento!

Só então reparamos que o salão estava quasi vasio. Oh! é um crime não vir todo o mundo applaudir o prodigioso artista!

Num instante declaramos derrotadas a nossa psychologia e as theorias de Lavater. O pianista Bernardo Siegel possue invulgar bravura, muita execução e o seu tocar, multicolorido, tem essa qualidade rara: é "imposant". Sim, no decorrer do programma observámos que a sua arte não constitue apenas um bello espectaculo audivel, mas, estabelece uma attracção magnetica, fazendo-nos participar do seu modo de sentir e interpretar.

Tal impressão foi por nós confirmada na "Chaconne", de Bach, que, seja dito de passagem, foi completamente anarchizada pelo mestre russo Siloti, num arranjo todo pessoal e muito em desaccordo com o verdadeiro estylo de Bach...

O vibrante pianista executou ainda a Sonata de Scriabine e "Soirée dans Grenade" de Debussy, musicas de caracter moderno, de sabor bastante acido, porém, adocicadas pela maestria com que foram apresentadas.

A terceira parte foi preenchida com varios trechos de Chopin. Bravos! Um magnifico improntu, uma valsa e uma ballada. Ahi admirámos em primeiro plano a sua technica, producto de intelligente estudo, ao par de lucida compreensão do estylo chopiniano.

Varios numeros extras foram executados e, com pezar, vimos terminar o esplendido recital.

O joven pianista Bernardo Siegel, que é brasileiro e nasceu em Campinas, merece ser apreciado pelo nosso grande publico. No verdor dos vinte annos, se não é um artista excepcional, é um temperamento espontaneo, poderosissimo, enthusiasmando-nos talvez mais que muitos pianistas já consagrados.

Voltámos á casa, optimamente impressionados. Nem nos lembrámos de Tolstoi: o volume ficou esquecido na estante da sala!

Quando obscurecemos o abat-jour, o nosso cerebro vibrava ainda, como um teclado branco, onde perpassavam duas mãos brancas e aladas, numa cadencia luminosa de Liszt.

MAGDALA DA GAMA OLIVEIRA

* * *

A ULTIMA CONFERENCIA DA ASSOCIAÇÃO BRASILEIRA DE MUSICA

Realiza-se, quarta-feira, ás 21 horas, no Salão Essenfelder (Studio Nicolas — rua Alcindo Guanabara, 5-2.º andar) a ultima conferencia da longa serie promovida pela Associação Brasileira de Musica, iniciada no mez de Junho.

Falará sobre "Musica Brasileira Moderna" o dr. Muricy, que terá, para illustrar suas palavras, o concurso dos seguintes artistas: Adacto Filho (cantor), Sylvinha Marques e Arnaldo Estrella (pianistas). A entrada é franca, não havendo convites especiaes.

AS RETRETAS DE HOJE

Retretas, hoje, das 18 ás 21 horas:

Praça Paris, Banda Portugal; Gloria, 4.º B. de Policia; Republica, Corpo de Marinheiros Nacionaes; C. de Frontin, 1.º B. de Policia; Meyer, 1.º R. I.; 24 de Outubro, 3.º B. de Policia; Saenz Pena, 1.º R. D.

A Festa das Borboletas — no "Cinelandia Dancing"

Vae ser um verdadeiro acontecimento nas rodas elegantes, a "Festa das Borboletas", que terá logar neste concorrido centro de diversões nocturnas, installado no andar terreo do hotel Itajubá, na noite de 3 de dezembro proximo. Entre os diversos attractivos que estão sendo preparados pela direcção, figura a originalissima ornamentação do salão, que será em flores naturaes, vindas directamente de Petropolis. O conjunto de dansarinas será accrescido de novos elementos, e a orchestra executará as ultimas novidades da actualidade.

— —Para hoje, as sessões de costume, ás 18 horas e das 21 em deante.

Vida Mundana

Saudades,

DE CARLOS RUBENS
(Inédito, para o

DIARIO CARIOCA)

Tu partes... pura verdade:
Não mais te ver nem te ouvir,
Paixão da minha paixão.
Qual de nós dois a saudade
Um dia virá sentir
Mais viva no coração?

Dizes que tu, por que não?
E lembrar ditado incerto:
— Longe da vista mais perto,
Mais perto do coração.

Será? Não será? Como ha-de
Deste amor na indecisão,
Dizer a quem a saudade
Punge mais no coração?

ANNIVERSARIOS

Fazem annos, hoje:

As senhoras: Beatriz da Cunha Vidal, esposa do sr. Norberto Cintra Vidal, funccionario de Fazenda federal; Gloria Campello, esposa do sr. Mario B. Campello, funccionario do B. do Brasil e Aurelia Ferreira, esposa do sr. Antonio Bento Ferreira, commerciante nesta capital.

As senhorinhas: Maria Rosa de Alencar, filha do dr. Mario Jorge de Alencar; Dulcinha Maneirós, filha do sr. Sebastião Maneirós e Celia Machado, filha do sr. Adalberto Ramos Machado.

Os senhores: Everardo Grangerio, negociante nesta praça; dr. J. Tiburcio M. de Araujo, medico; coronel Manoel Soares Gouvêa e Luiz Antonio Bittencourt, commerciante.

Almirante Dorval Melchiades — Hoje, vê passar mais um anniversario, o almirante dr. Dorval Melchiades de Souza, ex-prefeito municipal de Florianopolis e ex-deputado ao Congresso de Santa Catharina, onde era o unico opposicionista, levantando ali sua voz, innumeras vezes, em defesa da Alliança Liberal, como seu representante. Actualmente, o prestigioso politico, exerce o cargo de vice-presidente do Partido Liberal ao qual empresta o seu nome bemquisto, como um padrão de honra e de probidade inatacavel. Militando ha longos annos na politica, o anniversariante foi naquelle Estado o unico politico que acompanhou o coronel Vidal Ramos, despojando-se voluntariamente de elevados cargos, para se votar ao ostracismo, batendo-se com denodo pelo liberalismo, desde a memoravel campanha da "Reacção Republicana".

O anniversario do illustre militar e prestigioso politico, dará aos seus numerosos amigos e co-estaduanos, o ensejo de demonstrar-lhe o apreço elevado em que o têm.

—— Faz annos, hoje, o joven Antonio José de Mello e Souza, applicado alumno da Escola Velox.

—— Faz annos, hoje, a sra. d. Anna Steinberg, sogra do sr. Antonio Fernandes de Moura, distincto official da nossa Marinha de Guerra.

A veneranda senhora, que completa 81 annos, cercada de todo o conforto de seus innumeros parentes e pessoas de suas relações, verá o quanto é estimada no vasto circulo social em que vive.

—— Faz annos, hoje, o illustre advogado do nosso fôro dr. Gustavo Saturnino da Silva.

—— Faz annos, hoje, o sr. Antonio Felix Corrêa, conceituado negociante nesta praça e figura de relevo da colonia alagoana.

—— Faz annos, hoje, o sr. Milton de Andrade França, commissario de Policia, com exercicio na 2ª delegacia auxiliar.

—— Está cheio de venturas, o lar do sr. José Gonçalves Roque, e sua exma. esposa Maria Gonçalves Roque, com o nascimento da linda menina Mercedes.

NASCIMENTOS

O casal sr. José Laurentino de Castro-d. Noemia Castro, participam o nascimento de seu filho Herbert.

NOIVADOS

Estão noivos: a senhorinha Cremilda Reis, filha do commerciante sr. Miguel Lopes dos Reis e o sr. João Nicoláo da Silva, auxiliar do nosso alto commercio.

HOMENAGENS

Amigos, collegas e admiradores do dr. Henrique de Toledo Dodsworth, em signal de regosijo pela sua nomeação para o cargo de director do Externato Pedro II, offerecerão um almoço que terá logar no dia 6 do mez proximo. As listas de adhesões acham-se no Jockey Club, Externato Pedro II, no Derby Club, na Livraria Freitas Bastos e no Internato Pedro II.

—— E' de uma expressão bem significativa a manifestação que se pretende prestar dentro em breve, ao professor dr. Abreu Fialho, pelo seu regresso da Europa, onde esteve em visita aos estabelecimentos scientificos do Velho Mundo.

A commissão organizadora, é composta dos seguintes clinicos: drs.: Ildefonso Machado, Abelardo de Britto, Arthur Fernandes e Abel da Silveira.

As listas são encontradas na Casa Moreno e na Casa Lutz Ferrando & Cia.

FESTAS

O Grajahu' Tennis Club realiza em seu salões, hoje, uma domingueira dansante, das 21 ás 24 horas. Como todas as festas anteriores, esta é tambem esperada com muito interesse pelos seus associados e convidados.

O calor está ahi

Corpo pesado, amolecimento muscular, indisposição, inapetencia e cansaço cerebral, proprios no verão, convidam a repousar num bom divan ou numa confortavel cama, que só a Mobiliaria Brasileira, com a sua grande variedade, póde offerecer.

Dormitorios . . . 900$
Salas Jantar . . . 1:200$
R. Senador Euzebio, 73, 75, 77 e 79

Com vistas á Saude Publica

Reclamam os moradores da rua Clarimundo de Mello (Encantado) contra o máo fétido que se exhala de uma vala existente entre os numeros 87 a 91, pois a mesma não é vistoriada pelos "mata mosquitos".

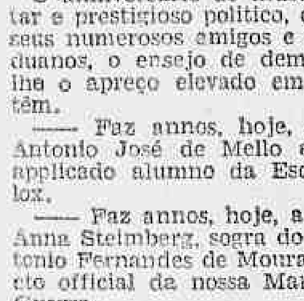

Indiscreta

UM FILM DA UNITED ARTISTS.

Folhetim especial para o DIARIO CARIOCA.

Gloria Swanson, Jerry Trent; Ben Lyon, Tony Blake; Monroe Owsley, Jim Woodward; Barbara Kent, Joan Trent; Arthur Lake, Buster Collins; Maude Eburne, Tia Kate; Henry Kolker, Mr Woodward; Nella Walker, Mrs. Woodward—Director: Leo Mc. Carey.

Tornaram todos a se rir. De facto, era a unica maneira de salvar a honorabilidade do transatlantico.

E com o caso solucionado, Jerry e Tony trocaram ali mesmo, deante dos olhares curiosos de todos e das risadas dos que apreciaram aquelle bello idyllio sem ceremonia...

E depois que a escada desceu e o navio poz-se em marcha, Jerry e Tony olharam-se...

— Feliz?...

Perguntou-lhe elle.

— Como não! E você?

— Sem você teria sido um desgraçado. Você me anima, você é a minha inspiração.

— Querido!

Beijaram-se de novo, longamente. Depois foram em demanda do camarote do capitão á espera de que elle os casasse e terminasse de tornar ainda mais feliz aquelle romance de amor.

FIM.

O HOMEM QUE COMEÇOU SENDO BEIJADO PELA MULHER DE GELO E PELA MULHER DE FOGO E É, AGORA, EM PENSAMENTO, BEIJADO POR MULHERES DE OUTROS MATERIAES...

A FELICIDADE DE CLARK GABLE, O HOMEM MAIS FELIZ E INVEJADO DE HOLLYWOOD...

(Especial para o "DIARIO CARIOCA")

Um homem que começa a sua carreira, invejado por todos, numa terra como Hollywood, onde hoje em dia quasi não ha opportunidade para ninguem, um homem que começa a sua carreira — dividindo beijos entre Greta Garbo e Joan Crawford!... Esse homem não tem o direito de dizer que a felicidade é, de facto, deste mundo, embora com isso se zanguem os pessimistas?...

Esse homem — e que homem admiravel, dizem as mulheres que já o viram e já o escolheram como um dos seus namorados! — é Clark Gable. Entrou para o cinema o outro dia, e alias por mão gentilissima: a mão de Joan Crawford. Foi ella quem o descobriu e pediu aos dirigentes da Metro-Goldwyn-Mayer que lhe entregassem um dos desempenhos de "Quando o mundo dansa...". Todos se recordam do brilho da sua personalidade e da sua intelligencia ao interpretar a figura de Jack Luva nesse film da "Incendiaria"...

Firmou-se, logo no primeiro film, a personalidade de Clark Gable. Os "magazines" cinematographicos da America não fazem outra coisa desde então, senão publicar artigos em torno desse cavalheiro que nasceu para viver no coração de todas as mulheres. Hoje em dia, na Metro-Goldwyn-Mayer, Clark Gable é alvo das melhores attenções, e a estas horas até já terá sido elevado ao "stardom", tal como vem de succeder com Robert Montgomery, outra personalidade victoriosa criada pela Metro-Goldwyn-Mayer.

Dissemos, acima, que Clark Gable começou sua carreira de um modo felicissimo porque começou logo por distribuir beijos entre Greta Garbo e Joan Crawford. Assim foi, de facto: após interpretar "Almas Peccadoras" (Laughing Sinners), com Joan Crawford, Clark Gable foi escolhido para interpretar o primeiro papel masculino de "Susan Lenox", o novo film de Greta Garbo que vem ahi, antes, mesmo, de "Mata-Hari", que ella vem de interpretar com Ramon Novarro...

As criticas americanas são excepcionalmente enthusiasticas em torno da actuação de Clark Gable em "Susan Lenox", dizendo que o "team" Garbo-Gable não fica a dever coisa alguma ao "team" Garbo-Gilbert... Isso é eloquente, uma vez que se sabe perfeitamente que, em materia de "teams" para film passionaes, nada igualou, até hoje, no cinema, a personalidade da "unica" unida á personalidade do "gigante da expressão"...

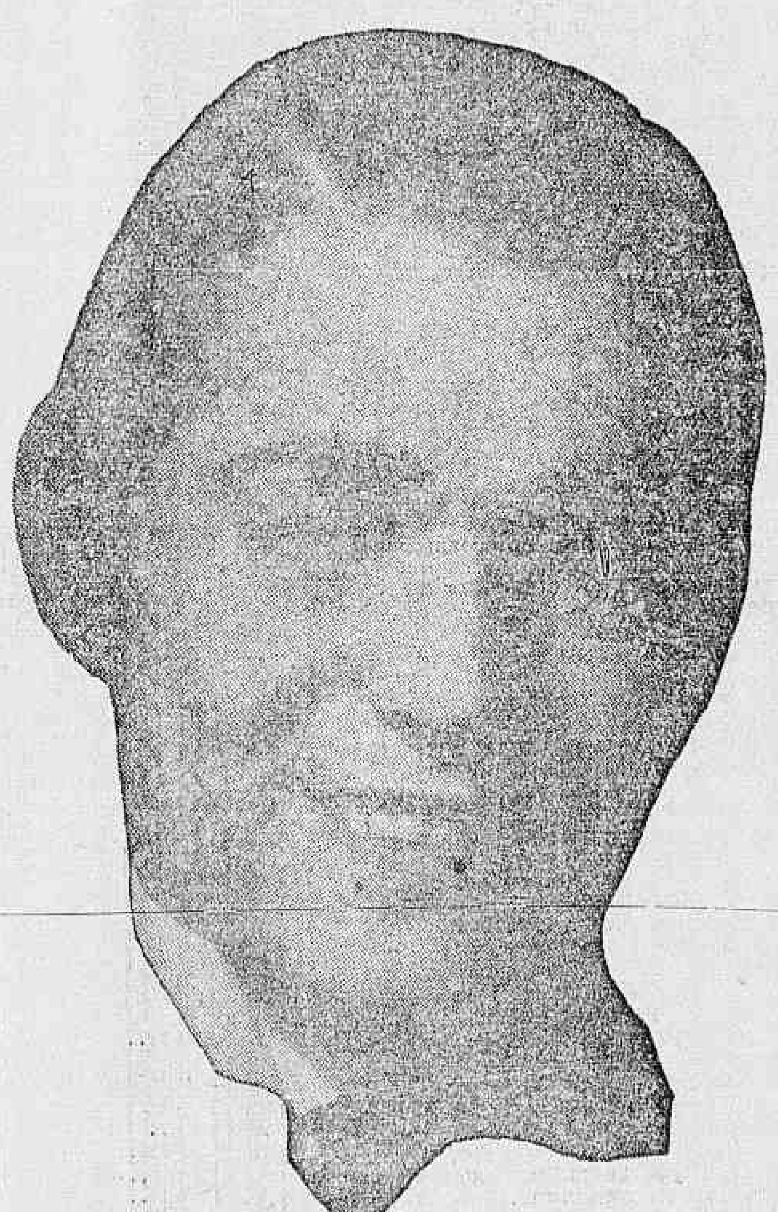

Clark Gable! Ahi está o homem sorteado na Loteria da Felicidade de Hollywood, que até hoje "saiu" tão poucas vezes... Vamos vel-o com Joan Crawford em "Almas Peccadoras", com Greta Garbo em "Susan Lenox" e com Norma Shearer em "Uma Alma Livre..."

Succede que Clark Gable é uma figura que se impõe pela expressão de masculinidade e energia, e succede que sua sensibilidade é apuradissima, é dessas que, no cinema, representa no maximo que o publico quer consagrar e quer sentir... Joan Crawford foi intelligentissima, vendo em Clark Gable as qualidade excepcionaes que elle possue. O cinema deve, assim, a Joan Crawford, a sua mais sensacional figura destes ultimos annos, porque Clark Gable representa, de facto, a figura mais magnetica conquistada pelo "écran" de cinco annos para cá, época em que o cinema ganhou a personalidade inconfundivel de Greta Garbo...

Mas Clark não ficou entre os beijos de Greta Garbo e Joan Crawford, é verdade. Quem é que beija — e com que sinceridade, com que calor quasi bem brasileiro! — Norma Shearer em "Uma alma livre", senão esse homem que é, no momento, a criatura mais invejada e feliz de Hollywood?...

Indo a Therezopolis
PROCURE O
VARZEA PALACE
-: HOTEL :-

ANTARCTICA
GUARANA' E CERVEJA
TEL. 2—5131

Optica Moderna
CASA ESPECIAL
Arthur Jacintho Rodrigues
47 — RUA SETE DE SETEMBRO — 47

Aggredida pelo marido

Francisca Alves, casada, de 21 annos, residente á rua Guatambú n. 77, em Marechal Hermes, foi aggredida a sôcos pelo marido, ficando ferida no thorax.

A assistencia do Meyer soccorreu-a e a policia do 23º districto soube do facto.

Uma carta de Menotti del Picchia a Paulo Gustavo

O poeta Paulo Gustavo, a proposito do seu ultimo livro — "Por amor ao meu amor" — cuja edição constituiu, talvez, o maior successo poetico do anno, estando quasi esgotada, recebeu de Menotti de Picchia, o grande poeta de "Mascaras", "Juca Mulato" e outros livros de valor, a seguinte carta:

"Presado confrade Paulo Gustavo. Sómente agora me chegou ás mãos seu bello livro "Por amor ao meu amor".

Gostei muito do lyrismo destes versos, que trouxeram novamente ao meu espirito o gosto pelas "rimas", tão malbaratado hoje pelos que fazem, com facilidade acrobatica, versos modernos.

Obrigado pela dedicatoria e pela linda poesia "Ao luar".

(a) Menotti del Piccha — São Paulo — Outubro, 1931."

Telegrapho Nacional

Renda das estações desta capital no dia 26 do corrente: réis 9:0378140, num total de 278.585 palavras.

O successo do Palace Club

Nenhum cabaret do Rio de Janeiro, nestes ultimos tempos tem tido a affluencia de um publico tão chic e tão elegante como o Palace Club.

J. Thomaz, o popular maestro, tem feito muito successo com os seus sambas para o carnaval, "Cadê vira mundo", samba que todas as noites é repetido quatro e cinco vezes, a orchestra typica com os seus novos sambas que acabam de chegar da Argentina.

As bailarinas Bianchi, Wanda, Aida e Margarida e outras tem animado muito as noites alegres do Palace-Club.

"Nação Brasileira"

Temos em mão o n. 99, relativo ao mez de novembro, do interessante mensario "Nação Brasileira", dirigido por Alfredo Horcades e Théo-Filho, e cujo objectivo é a propaganda intensa e fervorosa dos municipios brasileiros. "Nação Brasileira", que acaba de entrar no seu 10º anno de existencia ininterrupta, apparece, como sempre, cheia de interessante collaboração e copiosa materia informativa.

THEATRO

A NOTA DO DIA

As noticias vindas de São Paulo são as mais animadoras a respeito da temporada de Procopio Ferreira, no Apollo.

Numa época tristonha para a economia paulista o festejado comediante brasileiro está conseguindo os que nem todos alcançaram nos tempos aureos do café. Nem as suas proprias temporadas passadas poderão se comparar com a sua actual tournée.

Naturalmente o seu elenco onde fulge o talento da actriz Regina Maura e o seu repertorio, quasi todo de originaes que honram a literatura theatral da nossa terra, muito têm contribuido para o successo.

Mas, o que é preciso assignalar é que o povo quer de São Paulo quer do Rio, não está absolutamente refractario ao theatro. O que elle quer e exige é que não seja ludibriado, com companhias aleijadas e chanchadas estrangeiras mal traduzidas e pessimamente adaptadas.

Merece, pois, um registo na imprensa da capital do Paiz, a temporada que a Companhia Procopio Ferreira está fazendo pelos centros adeantados do Brasil, começando victoriosamente por São Paulo.

JOSÉ LYRA

A festa de Arte do Theatro da Criança

A SUA REALIZAÇÃO NO LYRICO, NO PROXIMO DIA 3

Impedidos de realizar no Theatro Municipal o seu espectaculo annual, os conhecidos professores choreographicos Pierre Michallowsky, e e Vera Grabinska farão realizar, este anno, no theatro Lyrico, gentilmente cedido pela sua Empresa a apresentação do "Theatro da Criança", onde as pequenas alumnas do Instituto Lafayette, da Escola Padua Soares, do Collegio Inglez vão interpretar, pela primeira vez no Rio, "Carnaval dos Animaes" de Saint-Saens, creio de alegria, graça e ironia infantil.

As outras duas partes serão dedicadas á manifestação completa da arte choreographica, nas dansas classicas, caracteristicas, estylizadas, expressionistas, regionaes, etc.

Nestas partes vão exhibir as suas aptidões artistas as melhores alumnas da Escola Padua Soares, do Instituto Lafayette, dos Cursos do Botafogo F. C. e do Tijuca F. C.

Entre as dansas se destacam: "Dansa India", como tributo á arte nativa do Brasil; "Barqueiros do Volga", illustração choreographica de caracter expressionista; "Baixo-dos Espiritos", a magnifica dansa de caracter expressianta: "Baixo-relevo", evocação estylozada da arte choreographica da época fabulosa dos Pharaós; "A vida humana", uma narração choreographica da vida, desde o berço e até a morte; "As Musas", a deliciosa interpretação da delicadissima e original musica de Strawinsky; "Rhapsodia Caucasiana", typica scena de fantasia do caracter oriental; "Troska", viva dansa de cavallinhos brancos; "Dansa Russa", typica e movimentada; "Lenda Medieval", delicadissima scena choreograprica do fino caracter expressivo e classico; "Flor de Ipé", a verdadeira poesia choreographica criada por Vela Grabinska; e por fim, "O noivado de Jéca", engraçadissima scena alegre e dansa brasileira, na qual o maestro Michaslowsky vae criar um typo estupendo de Jéca, pela primeira vez na choreographia brasileira.

No inicio do vesperal será feita uma homenagem posthuma á genial e saudosa Anna Paalova — a alma da nova arte choreographica mundial, que era a condiscipula e amiga de arte do professor Pierre Michallowsky.

No theatro Republica

Repete-se hoje, neste theatro, pela Companhia Dramatica Popular, ás 8 3|4 da noite, a famosa peça de grande espectaculo: "O Conde de Monte Christo", que impressionou extraordinariamente na representação de hontem, a quantos assistiram á representação.

Amanhã não ha espectaculo, para ensaio geral da tradicional peça patriotica: "Os dois Proscriptos" ou "A restauração de Portugal", em 1640.

Essa importante peça subirá á scena terça-feira, 1 de dezembro, em homenagem á colonia portugueza, para solennizar a grande data portugueza.

A direcção convidou, para honrarem com as respectivas presenças os exmmos. srs. embaixador e consul de Portugal.

O anniversario do Imperial amanhã

Passa amanhã o 3º anniversario do Cine Theatro Imperial, da Empresa Paschoal Segreto.

Commemorando esse acontecimento, aquella empresa organizou um excellente programma cinematographico para a data, do qual é parte saliente o lindo film de Norma Shearer "Beijos a esmo", para a Metro Goldwyn Mayer, com o concurso de Robert Montgomery e Neil Hamilton.

"As solteironas dos chapéos verdes" no Trianon

Querendo fazer elogio das "chanchadas" seus defensores argumentam que ellas se destinam apenas a provocar o riso das platéas, sem outra qualquer finalidade artistica, porque as platéas querem rir e nada mais.

Esse é um dos erros que mais prejudicam o theatro brasileiro.

O publico gosta de rir, mas está provado que esse riso não é incompativel com as grandes obras de arte e que ao publico repugnam certos recursos baixos empregados inutilmente, com a intenção de divertil-os.

"As solteironas dos chapéos verdes", um dos maiores exitos theatraes do Rio, em scena no Trianon, dentro da maior linha artistica sem recorrer jámais a qualquer inferioridade de expressão, ou a qualquer dos "trucs" gastos pelo baixo theatro, na platéa, é uma hilaridade ruidosa e sadia.

O terceiro acto, por exmplo, é constantemente entrecortado pelo côro de gargalhadas da platéa.

"As solteironas dos chapéos verdes" será representada, hoje, ás 3 horas em matinée elegante, e ás oito e dez da noite.

Hoje, na Piedade, ultimas de "Cadê Viramundo"; amanhã "première" de "Conta Commigo"

A revista de Alda Garrido, dá hoje suas tres ultimas representações, sendo a primeira em vesperal ás 15 horas, dedicada á familia suburbana e as duas outras á noite as horas habituaes.

Amanhã terá logar a "première" da revista "Conta Commigo" para estréa da nova estrella da Companhia, a querida vedetta Ottilia Amorim de quem o publico carioca andava saudoso.

"Conta Commigo" é constituida de quadros de irresistivel comicidade em que Augusto Annibal, Salu' de Carvalho, João Lino e Pedro Dias encontram ensejo para despertar boas gargalhadas.

As cortinas estão a cargo de Sylvio Caldas e Dina Marques nos sambas, e da travessa Margot Louro e dos bailarinos Leonor Pinto e Carlos Lisboa.

A monumental arvore de Natal, que está sendo armada no campo da rua do Riachuelo

Pelos habeis scenographos Sergio Leitão e Miguel Bilotta, está quasi concluida a monumental e deslumbrante Arvore de Natal, que no campo de box da rua do Riachuelo, 221, está sendo armada, para gaudio dos festeiros, que para ali refugir-se-ão todos os domingos do proximo mez, onde terão logar as grandes festas typicas lusas, commemorativas do Natal, com um programma soberbo.

Hoje, cinco sessões no Lyrico

A Companhia Brasileira de Revistas Tró-ló-ló, sob a direcção de Jardel Jercolis que hontem estreou com um successo sem precedentes, tanto artistico, como commercial, dá hoje no theatro Lyrico, cinco sessões sendo duas em matinée e tres em soirée.

Na primeira sessão da matinée ás 3 horas, será levada á scena revista "Desfile Tropical" e na segunda ás 4.30, "Saudades... palavra doce!"

Na soirée a ordem das sessões é a seguinte: na primeira sessão ás 8 horas "Desfile Tropical", na segunda ás 9.15 "Saudade... palavra doce", na terceira sessão ás 10,30, "Desfile Tropical".

O commentario da noite

A actriz Iracema de Alencar escreveu que "resignava a sua arte, se ella não passasse do vôo rastiro dos gallinaceos".

— E' por isso, commentava o Jayme Costa — que o pessoal do gallinheiro não a applaudia...

Notas Sportivas

OS IMPORTANTES JOGOS DE HOJE

A principal partida de football, das que serão jogadas hoje, é o encontro entre o Bangu' e o Vasco.

Vencida esta etapa, terão os vascainos maiores probabilidades para sagrarem-se campeões, perdida, necessitarão dispender maior numero de energias, afim de disputarem a "melhor de tres" ou manterem o segundo posto da tabella.

O Bangu' diz necessitar da "revanche" para vingar o turno; o Vasco está na obrigação de rehabilitar-se do fracasso soffrido frente ao America; ambos querem vencer.

Se o resultado do jogo fosse deduzivel por entrevistas, o club de Jaguarão já se podia considerar vencedor...

Infelizmente, o football é jogado e é farto de surprezas.

E, sendo palco deste embate, o stadium tricolor, difficil é adeantar-se o vencedor.

O Vasco, porém, dada a necessidade que tem destes dois pontos, procurará triumphar...

Botafogo e Fluminense, são os adversarios doutra partida. Tambem não é facil um prognostico.

O Botafogo tem seus dias. Ora joga bem e em outros fracassa.

Assim sendo, deverá vencer o Fluminense.

O Bomsuccesso deverá ser o vencedor do prélio em que se empenhará com o Andarahy.

Contando com o factor campo, torcida e suas ultimas victorias, o club de Leonidas poderá triumphar se não houver "influencias technicas".

O Andarahy, porém, não deverá imitar os que já visitaram o campo da Estrada do Norte, deixando-se abater por alto "score".

Finalmente, Carioca e Brasil, farão o jogo mais desinteressante. Um empate deverá corôar os esforços dos dois bandos, pois, o Carioca joga sempre bem, em seu campo.

O Brasil, assim mesmo, deverá fazer muita força.

Crise no Pavunense F. C.

A INDISCIPLINA DO SEU 1º TEAM

A direcção do Pavuna F. C., por nosso intermedio, pede para que seja avisada á digna directoria do Washington Villa que, por motivo de politica entre os jogadores, irá em sua praça de sports, hoje, disputar a prova de honra o 2º team e não o 1º.

2º team: — Vasconcellos — Adolpho — Zézinho — Pedro Aredes — Candido — Oswaldo Pinto — Chilão — Luciano — Roque — Vino — Herminio.

Reservas: Cavalcante — Sena — Carneiro.

O America obterá na certa os pontos da partida que deveria jogar, hoje, com o S. Christovão

O conselho de fundador, a quem foi enviado pelo presidente da Amea, tomou conhecimento, em sua reunião de ante-hontem, de um officio do S. Christovão.

Nesse documento, redigido propositadamente de forma imprecisa, o Club do saudoso Cantuaria disse que para não crear difficuldades á Amea não disputaria, hoje, seu encontro com o America.

Ninguem comprendeu a especie de difficuldades a que alludiu o S. Christovão.

Isso não impediu que os fundadores, num gesto de sympathia para com seu companheiro ausente, decidissem mandar perguntar ao America, que tambem não comparecera, se houvera qualquer combinação entre elles para o adiamento do jogo.

A commissão executiva ficou autorizada, então, a applicar a lei.

E' quasi certo, portanto, que o America vencerá walk-over o S. Christovão.

Não tendo havido commum accordo, no jogo previo de 72 horas, de que trata a lei, o America será considerado vencedor porque aquelle officio aquivale a uma entrega de pontos...

Jaguaré joga hoje no Pereira Passos A. C.

Jaguaré Bezerra de Vasconcellos, o "Dengoso", ex-keeper do Vasco da Gama, jogará hoje no festival pró-Mario Graça, no campo do "Jornal do Commercio", integrando o quadro do club que foi seu berço — Pereira Passos A. C.

Palpites do "Diario"

Bangu' 1 — Vasco — 2
Botafogo 1 — Fluminense — 3
S. Christovão 1 — America — 3
Bomsuccesso 4 — Andarahy — 2
Carioca 3 — Brasil — 3

Uma attitude elegante do Botafogo

Se a realização do jogo Bangu' x Vasco da Gama, no estadio do Fluminense, accarreta prejuizo a terceiros, entre eses se inclue principalmente o Botafogo F. C. que se previnirá certamente de grande numero de socios do Fluminense, em sua assistencia, que preferirá primeiro o jogo, em sua propria praça de sports.

Pois, apesar disso, o Botafogo estava a par da pretenção do Bangu', com elegancia, que, aqui, registramos gostosamente.

Para a rehabilitação da capoeiragem

MARIO ALEIXO SUBIRA' AO RING NO DIA 3... COM KIMONO?...

O professor Mario Aleixo entregou-se a um severissimo treinamento. Quer subir ao palco do Theatro Republica em plena forma preparado para todos os choques da batalha com George Gracie. Mario Aleixo, falando do encontro, já disse que não poderia perder, nem admittia a simples hypothese da derrota; nome respeitado em nossos meios esportivos e que se fez depois de annos e annos de esforços ininterruptos, elle não pode expor a sua carreira e os seus titulos de gloria ao deslustre de um fracasso.

Por isso mesmo, exercita-se com enthusiasmo; mostra-se inteiramente docil ás exigencias da vida methodica; trata de conservar as energias, aperfeiçoar as aptidões, diminuir de peso.

— E como se fosse, declara Mario Aleixo, uma questão de honra, tenho a confiança de todos os que anseiam pela rehabilitação da capoeiragem. Subindo ao ring, quasi que assumi com o publico o compromisso de vencer. Estou preparadissimo e creio que farei a rehabilitação da luta nacional.

Foi o que disse Mario Aleixo. Quanto a George Gracie, este tambem se prepara; vive numa vida sã e calma; foge aos esforços violentos, ás extravagancias que possam debilital-o. Tambem sorri, confiante na efficiencia do jui-jitsu.

— A luta, que vou sustentar contra Mario Aleixo é, talvez, a mais dura de minha vida. Mas, isso não me inquieta. Pelo contrario. Quanto maior fôr o valor do inimigo, maior o meu jugo, porque assim o meu triumpho crescerá de importancia. Procurarei vencer o mais rapidamente possivel e de modo bem claro, bem visivel para que não sobrerestem duvidas.

No especiaculo do dia 3, no Theatro Republica, será proporcionada aos combatentes a maior liberdade possivel. Tanto assim que ha negociações para que alguns golpes, até então prohibidos, sejam permittidos. Tudo depende, agora, do accôrdo a que chegarem ambas as partes.

Um numero do programma ha que é digno de attenção. Queremos alludir á batucada legitima, queé pela primeira vez transportada para o palco. Trata-se de uma coisa inteiramente nacional, mas que, apesar disso, é muito raramente conhecida aqui. Sendo assim, é de esperar que a batucada alcance um grande e merecido successo.

QUANDO PERICLITA, NO MUNDO, A HEGEMONIA DO OURO!

Aqui bem no centro da cidade, ha uma casa que não quebra o padrão-ouro, já sabem, é o "Ao Mundo Loterico" — rua do Ouvidor, 139, que amanhã espera vender as seguintes sortes grandes: 50:000$, Paraná, inteiros 15$, meios 7$500, fracções 1$500; 20:000$, Federal por 2$, fracções 1$; 30:000$ da Capichaba, inteiros 10$, fracções 1$, e 200:000$ da gaúcha, inteiros 50$, meios 25$, fracções 5$. Depois de amanhã, o novo plano da Paulista — 100 Contos por 25$, fracções a 2$500. Para o Natal, habilitae-vos para os grandiosos sorteios commemorativos no "Ao Mundo Loterico" — rua do Ouvidor, 139.

No Mundo Escoteiro

Vamos reiniciar hoje nosso antiga secção escoteira.

Tivemos algum tempo de ausencia, porém, como não ha mal que sempre dure... aqui estamos de novo.

No momento em que, o paiz atravessa por uma fhase de reconstrucção, as causas patrioticas são olhadas em primeiro plano, e, dentre ellas está a educação civica do seu povo.

Para se educar um povo, necesita-se de uma escola de civismo, esta sempre existiu: é o escotismo.

O escotismo, como uma instituição de educação civica, cujos ensinamentos são feitos por acções e exemplos, ensinamentos estes dados em plena natureza, não pode ficar esquecido, taes são os bons frutos colhidos delle.

E' preciso, porém, agora mais do que nunca, que elle seja bem propagado. Para isso, lutaremos e nos esforçaremos, afim de tornal-o mais conhecido e diffundido em nossa Patria, para que aquelles que delle descrem, chamando-o de BRINCADEIRA DE CRIANÇAS, possam comprehender e conhecer o verdadeiro fim, que é a formação duma mocidade e geração, cheia de ardor civico e patriota, amando verdadeiramente o Brasil, que só o Escotismo sabe ensinar.

Aqui estamos de novo, cheios de força e vontade pela causa escoteira.

Escusado será dizer, que continuaremos com as mesmas directrizes de antes, contando com o auxilio e boa vontade de todos aquelles que se interessam pela nobre instituição de Badenu Powell.

Toda e qualquer informação, notas de expediente de tropas, relatorios, collaboração e photographias, sobre o movimento, quer local, quer dos Estados, será acolhida com a maior satisfação possivel.

A' proporção que o tempo e o espaço forem permittindo, iremos dando maior desenvolvimento a nossa secção, afim de que ella volte a ser a melhor e a mais informativa desta capital.

Aqui estamos e estaremos sempre alerta.

:: TURF ::

JOCKEY CLUB

A REUNIÃO DE HOJE NO HIPPODROMO BRASILEIRO

Para um final de temporada, não podia reunir maiores attractivos o programma organizado para a reunião de hoje, no hippodromo da Gavea.

Todas as provas estão bem constituidas, notando-se que nenhuma dellas, mesmo as mais fracas, apresenta um favorito destacado. Por isso mesmo as opiniões estão divididas, despertando muito interesse o resultado das carreiras.

A principal prova do dia, o premio classico "Alfredo Santos", em 1.800 metros e 10:000$000, reune um bom lote de nacionaes, delle tambem fazendo parte a potranca argentina Facella, que se apresentará bem movida e como um bom azar. Dos potros nacionaes, difficil se torna uma escolha precisa. O handicap tornou muito equilibrada a carreira e collocou Xiró, mais fraco que os seus adversarios, com a mesma chance pela vantagem de peso que recebe dos demais, que, como o filho de Patrick, comparecerão para o embate em optimas condições de preparo.

Os premios "Congo", "Franco", "Blue Star" e "Ufano", o primeiro com cinco concurrentes de boa classe e os dois ultimos que fazem parte do betting, em duas turmas excellentes e muito parelhas, principalmente o premio "Ufano", cujo campo é constituido por D. Leandro, Ultramar, Arco Iris, Plume Dorée, Mondego, Pode Ser, Vichy e Valence, são carreiras raramente organizadas em um mesmo programma.

Teremos, portanto, um bom meeting, interessando bastante os nossos turfmen e muito concorrido, se o tempo chuvoso durante a semana, melhorar na tarde de hoje, permittindo a realização da festa sem tal inconveniente.

Indicamos, nas nove provas, os seguintes animaes:

Eparade — Marouf — Lampeão
Prita — Macá — Ventania
Gairino — Monarcha — Jemopotyr
Uraca — Germania — Garibaldi
Xiah — Mequer — Martini
Kermesse — Uadi — Velasquez
Zeppelin — Mayfair — Blue Star
Flor da Matta — Xenon — Xiró
Arco Iris — D. Leandro — Plume Dorée

Damos, a seguir, as montarias provaveis e as respectivas cotações:

1ª carreira — Premio "Niebla" — 1.500 metros — 4:000$000 e 800$000.

Ks. Cts.
1—1 Eparade, A. Rosa .. 50 20
2 (2 Marouf, Henrique 54 20
(3 Lombardo Andrade 52 50
3 (4 Souskim, Salfate 49 35
(5 Precioso, Cunha.. 50 20
4 (6 Maçanita, N|C.... 49 50
(7 Lampeão, Sep.... 53 40

2ª carreira — Premio "Fluminense" — 1.300 metros — 4:000$ e 800$000.

1—1 Prita, C. Pereira 54 40
2—2 Pimenta, Sep.... 50 30
3—3 Macá, Levy 53 30
4—4 Ventania, Cunha 52 35
5 (5 Nilda, A. Rosa .. 52 35
(6 Otrora, Henrique 54 50

3ª carreira — Premio "Quelxume" — 1.300 metros — 4:000$ e 800$000.

1—1 Jemopotyr, Ignacio 51 30
2 (2 Aristollo, N.|C.... 52 40
(3 Chuck, Henrique.. 50 40
3 (4 Salvaropa, Levy.. 53 40
(5 Monarcha, Medina 49 60
4 (6 Gairino, Cel. 54 35
(7 Voronoff, Cunha 51 35

4ª carreira — Premio "Sem Rumo" — 1.600 metros — 4:000$ e 800$000.

1—1 Precioso, Henriq. 53 40
2—2 Uraca, Salfate .. 52 30
3—3 Itapemirim, Sple. 50 30
4—4 Umbú, Feliz.. .. 56 40
5 (5 Germania, Medina 51 50
(6 Garibaldi, Rosa.. 55 50

5ª carreira — Premio "Moonstone" — 1.600 metros — 5:000$ e 1:000$000.

1 (1 Xiah, Salfate ... 54 22
(" Xerem, Ignacio.. 54 35
2 (2 Solteirona, N.|C.. 54 35
(3 Ramona, Henrique 52 60
3 (4 Martini, Celestino 54 35
(5 Mequer, Red. ... 54 40
(6 Mar, Não correrá 54 60
4 (7 New Star, N.|C... 54 50
(" Tomyassu', Levy 54 50

6ª carreira — Premio "Congo-Franco" — 1.800 metros — 4:000$ e 800$000.

1 Vevey, Salfate 56 30
2 Uadi, Levy 55 30
3 Velasquez, Sepulveda 49 35
4 Ulises, Reduzino 55 30
5 Kermesse, Henrique 51 30

7ª carreira — Premio "Blue Star" — 1.750 metros — 4:000$ e 800$000 — (Betting).

1 (1 Blue Star, Red.... 56 30
(2 Pirata, Spiegel.... 51 30
2 (3 Mayfair, Henrique 52 30
(4 Frivolo, Cel. 51 35
3 (5 Hepacaré, Freitas 56 50
(6 Zeppelin, Suarez 52 40
4 (7 X. Raio, Ferreira 50 50
(" Viola Dana, Gua. 50 50

8ª carreira — Premio Classico "Alfredo Santos" — 1.800 metros — 10:000$000, 2:000$000 e 500$000 — (Betting).

1—1 F. da Matta, Red... 55 30
2 (2 Xenon, N.|C.... 55 30
(3 Catiguá, N.|C..... 51 30
3 (4 Xiró Biernaczky.. 51 50
(5 Facella, Cunha .. 51 30
4 (6 Xenon, Salfate.. 55 40
(" Xamaré, Ignacio 56 40

9ª carreira — Premio "Ufano" — 1.800 metros — 4:000$000 e 800$000. — (Betting).

1 (1 D. Leandro, Rosa 49 35
(2 Ultramar, Suarez 51 50
2 (3 Arco Iris, Bier... 55 35
(4 P. Dorée, Salfate 51 60
3 (5 Mondego, Red. .. 53 50
(6 Póde Ser, Levy.. 55 60
4 (7 Vichy, Cunha 48 40
(8 Valence, Cel. ... 56 60

DERBY-CLUB

Para a reunião de hoje, no prado do Itamaraty, são nossos os seguintes palpites:

Sei Lá — Gavea — Amizade.
Jura — Kassinia — Savana.
Xiba — L. Jack — Gracco.
Hundson — Oopycaba — Kahumana.
Calepino — Riachuelo — Carinhosa.
Ubá — Ginete — Ronquido.
Cardito — Alpina — Valmonte.
Hiate — Ibar — Gambetta.

As montarias provaveis, bem como as cotações, são as seguintes:

1ª carreira — "Internacional" — 1.609 metros — 2:000$000.

Ks. Cots.
1—1 Sei Lá, Braulio .. 50 25
2—2 Gigolot, G. Feijó 51 35
3 (3 Gavea, Salustiano 48 35
(4 Aventura, Irenio 49 40
4 (5 Amizade, Ribeiro 47 30
(6 Yára, Garrido .. 48 50

2ª carreira — "Criação Brasileira" — (12ª) — 1.100 metros — 5:000$000.

1—1 Jura, Garrido .. 52 20
2—2 Kassinia, Pop. .. 51 25
3 (3 Wanderer, Mun. 53 30
(4 Savana, Braulio.. 51 50
4 (5 Walkyria, Sal... 51 50
(6 Heligoland, Ben.. 51 50

3ª carreira — "Brasil" — 1.609 metros — 2:000$000.

1 Gracco, Raul 50 30
2 Kerensky, E. Pereira 48 40
3 Xiba, M. Pereira .. 50 22
4 Sumaré, Mesquita .. 51 40
5 L. Jack, Garrido .. 51 30

4ª carreira — "Derby Nacional" — 1.609 metros — 3:000$000.

1 Florim, Salustiano .. 53 40
2 Hudson, Garrido .. 53 25
3 Kahuana, Benites .. 51 30
4 Oapycaba, F. Lopes 51 30
5 Kiccps, Carmelo .. 51 40

5ª carreira — "Progresso" — 1.609 metros — 2:000$000.

1 (1 Riachuelo, Rib. .. 51 30
(2 Malia, Sal. ... 47 50
2 (3 Tiririca, Pop. 51 40
(4 Calepino, Raul.. 51 25
3 (5 Milano, Carmelo.. 52 30
(6 Tentadora, Mesq. 48 40
4 (7 Carinhosa, Mun. 51 35
(8 Perrier, Braulio.. 51 40

6ª carreira — "Cosmos" — 1.609 metros — 2:000$000.

1—1 Ginete, Sal. 51 30
2—2 Trento, Mesquita 49 40
3 (3 Zézé, Carmelo .. 50 50
(4 Ronquido, Braulio 53 30
4 (5 Flava, Garrido.. 51 35
(6 Setaurita, Ribeiro 46 50
(7 Ubá, Benites 52 20

7ª carreira — "Dois de Agosto" — 1.750 metros — 2:500$000.

1 Alpina, Raul ... 50 40
2 Valmonte, Salust... 51 30
3 Cardito, Benites 51 20
4 Roody, Braulio 55 35
5 Leonidas, F. Lopes 50 35
6 Ivon, E. Pereira ... 52 20

8ª carreira — "Derby Club" — 1.750 metros — 2:500$000.

1 Gambetta, Sal. 53 40
" Taquary, Raul 47 50
2 Crepusculo, Carmelo 48 40
3 Ibar, F. Lopes 53 30
4 Uiriri, Benites 54 40
5 Hiate, Munhoz 51 22

Uma explicação de Sepulveda

Noticiámos hontem que o cavallo Blue Star seria dirigido na reunião de hoje pelo jockey Reduzino Freitas, em virtude de ter Sepulveda, piloto habitual do filho de Loisir, desgostado o seu proprietario com a preferencia que dera a Velasquez na primeira reunião do corrente mez.

O profissional chileno veiu procurar-nos para uma explicação, porque entendia que a nossa nota o deixava em situação desagradavel, parecendo aos que não o conhecessem bem que elle se teria portado incorrectamente.

Disse-nos Sepulveda que falando ao proprietario de Blue Star dissera que Velasquez, para cuja direcção tinha sido tambem convidado, não devia perder, mas iria recusar o convite, uma vez que tinha compromisso anterior para dirigir o defensor da jaqueta azul.

O proprio proprietario de Blue Star, porém foi quem o aconselhou a montar Velasquez, declarando-lhe mesmo que não se zangaria com isso, não perdendo Sepulveda a preferencia na montaria de Blue Star sempre que esta se fosse inscripta.

Essa foi a explicação que nos veiu dar o sympathico profissional chileno, que concluiu declarando que não se sentia magoado para que seja Blue Star dirigido hoje por outro piloto.

A hora da primeira carreira

A primeira carreira da reunião de hoje, na Gavea, terá inicio ás 14 horas em ponto.

O Classico "Alfredo Santos" será corrido ás 17.50 horas.

Os forfaits do Jockey

Não serão apresentados em publico, na reunião de hoje, na Gavea, em virtude dos forfaits apresentados hontem na secretaria do Jockey Club, os seguintes animaes:

Macanita, Aristolino, Solteirona Mar, New Star e Catiguá.

O Manchester Handicap

Foi disputado hontem o "Manchester Handicap", em 2.000 metros e 1.500 libras, a ultima dos grandes provas de carreiras rasas inglezas.

Coube a victoria ao cavallo North Drift, zaino, 4 annos filho de Hainault ou Bachelor's Double e Waritza, pertencente ao sr. J. T. Dorvinng, collocando-se em segundo Siegfrield e em terceiro Pard, este um velho parelheiro de oito annos, por Farman e Graphite.

Essa importante carreira constituiu tambem o ultimo swelpstakes do anno, a conhecido loteria de corridas.

O primeiro premio de 570.000 libras foi ganho por desenove possuidores, cabendo a cada um 30.000 libras, ou melhor 171:000$ em moeda nacional.

Para os pobres da "Obra do Berço"

A "KERMESSE" DO COLLEGIO SION

Ha 3 annos sob a inspiração da então Directora do Collegio Sion, algumas mães christãs fundaram a "Obra do Berço".

Esta sympathica instituição que tem por fim a confecção de enxovaes completos para os recem-nascidos das nossas maternidades e hospitaes, obteve logo de inicio um grande successo, e com o apoio de senhoras da nossa melhor sociedade cresceu e prosperou, conseguindo em 1930 distribuir a somma não pequena de mil enxovaes aos povres do Rio de Janeiro.

Animadas e encorajadas com esse emprehendimento, as suas directoras com o intuito de augmentar para os pobrezinhos os beneficios da "Obra do Berço", resolveram fazer no dia 6 de dezembro uma "Kermesse" com o fim de angariar donativos para a sua séde, onde diariamente, será distribuido leite ás criancinhas, bem como fundar um "ambulatorio" com consultas medicas e distribuição de remedios.

O terreno que dá fundos para o Collegio Sion e frente para a rua Marechal Pires Ferreira, já está adquirido.

A obra, modesta de inicio, recebe nesse momento com o apoio de todas as irmãs de Sion a começar pela sua actual directora, um impulso tal, que um futuro muito proximo, iremos todos presenciar quanto de grandioso, de bom e de util, fará ainda esta humanitaria instituição.

As entradas para a "Kermesse" serão cobradas á razão de 1$000 por pessoa.

Quem deixará de levar seus filhos, quem deixará de trocar o seu dinheiro que tão facilmente se escôa nos cinemas, nos theatros e passeios, por um copo de leite, uma roupinha, um vidro de remedio para uma criança que tem fome, frio e está doente?

Os pobres da "Obra do Berço" contam com o apoio de todas as criancinhas ricas.

"Quem dá aos pobres, empresta á Deus."

E' a seguinte a commissão organizadora:

Mmes.: Luiz de Azevedo Sodré, Amoroso Hermany, Mario Cavalcanti, Maria da Gloria Carqueja de Fuentes, Arthur Cesar de Andrade; mlles.: Isá Isnard, Helena Ribeiro, Nair Quintella, Maria Luiza Aragão.

Patrocinarão as barracas: — Mmes.: Getulio Vargas, José Maria Whitaker, Pedro Ernesto, Lindolfo Collor, Belisario Penna; embaixatrizes da Argentina e de França; mmes. Fernando Magalhães, Kuleika Mayrinck; condessa Pereira Carneiro; baroneza de Pinto Lima; mme. Pedro de Mello Sabugosa.

A commissão organizadora já distribuiu muitos ingressos, encontrando sempre, a maior boa vontade por parte de quantos querem proteger a criança desvalida.

Registro funebre

FALLECIMENTOS

Falleceu, hontem, em sua residencia, na villa São Lazaro, em São Christovão, a exma. sra. d. Maria Balhfels Galhardo, sogra do conceituado commerciante desta praça, sr. Antonio Barreiro.

O enterro da inditosa senhora, saiu da residencia acima, para o cemiterio do Caju'.

MISSAS

Segunda-feira, 30 do corrente, ás 10 horas, será rezada no altar mór da igreja de N. S. da Conceição e Bôa Morte, á rua do Rosario, missa de 7º dia por alma de Arthur Ferreira Machado Guimarães.

No Mundo Espirita

RES DESTA SECÇÃO

Para que adoptemos em relação a esta secção uma providencia no sentido de amplial-a ou supprimil-a, conforme se apurar qual seja sua repercussão entre os leitores do "Diario Carioca", pedimos a todos a quem ella interessar que se manifestem a respeito por meio de cartas que poderão ser endereçadas á direcção do "Diario" ou á secção "Mundo Espirita".

O QUE NOS DIZEM OS ESPIRITOS

EDUCAÇÃO

I

(Communicação recebida pelo medium Gustavo M. Pontes).

Que o amor unico de Deus inspire todas as almas para o Bem.

Antonio de Aquino.

Ha uma necessidade imperiosa entre os homens, necessidade que exige de todos um trabalho intensivo: é o da educação. Precisamos educar. O termo não é restricto. Educar não significa apenas orientar as crianças, dar bôa fórma de viver e encaminhar para a vida social. E' erro, e erro muito importante, o de os homens supporem que a educação é apenas o trabalho que visa a preparação da criança para a sociedade. E' muito incompleta essa concepção. E' preciso ir mais além. A educação é o trabalho dos mais experimentados sobre os menos experimentados. A educação é o esforço do encaminhamento em todos os planos da actividade para todos os homens desencaminhados. E' claro que as crianças, por isso que são espiritos no inicio da encarnação, necessitam de um amparo educativo mais systematico, mais frequente, mais logico.

Mas, tambem existem entre os homens aquelles que, por estarem desorientados, precisam de educação. A esses tambem se educa. A educação é a pedra de toque da construcção humana, quer na sociedade actual, quer em outra qualquer que se delineie para o dia de amanhã. A educação é o desenvolvimento logico, gradativo e perfeito de todas as qualidades que o espirito traga em si. E' mal, e grande mal, fazer-se que o espirito adquira apenas a experiencia, o ensinamento daquelles que o dão. Por isto eu me explico: é um defeito e um erro a educação dogmatica. A educação não ensina: orienta. Ninguem supponha que educar é transmittir á criança os modos pelos quaes o transmissor se guiou na vida. Educar não é o professor fazer que—e o professor nesse caso é o educador — o seu discipulo, o seu alumno, faça aquillo quelle fez. Cada homem, cada espirito encarnado constitúe um caso particular na encarnação. Não se póde applicar a experiencia, a regra, a deducção de um ao trabalho, á experiencia de outro. Cada espirito, porque traz um destino ou uma sina correspondente á sua evolução, e porque encerra uma personalidade distincta, tambem exige uma educação especial. Como os homens não podem dar, é claro, um systema, uma fórma de educação para cada espirito que surge sob a fórma de uma criança, o seu papel deve ser de synthese. Descobrir as leis pelas quaes cada espirito encarnado descubra por sua vez os meios de seu desenvolvimento educacional, é então a auto-educação, é o desenvolvimento logico, espontaneo e proprio de cada espirito. Ao instructor compete apenas dar-lhe os meios pelos quaes elle se possa educar a si proprio. E então a primeira fórma, a primeira imposição, o primeiro caracteristico, é o da noção das vidas anteriores.

E' o que tem faltado na educação geral da época actual. Já não tratando da sua maneira unilateral, da sua fórma tão defeituosa, podemos dar a falta da noção das encarnações anteriores como erro capital da educação da época. Os homens quando educam, visam, em geral, a adaptação do educando para o meio social ou então o desenvolvimento physico do educando. Não ha duvida que todos os homens têm necessidade de manter uma fiscalização perfeita sobre o seu apparelho, sobre o seu physico. Despresal-o estoicamente é erro, porque, se foi dado ao espirito corpo, é para o espirito zelar por elle, não para se deixar subjugar pela sua paixão, é claro. Desenvolver apenas o plano physico, a fórma physica, é fazer que as outras qualidades passiveis de uma educação fiquem atrophiadas.

(Continúa)

FOLHINHAS DE DESFOLHAR PARA 1932

O incansavel trabalhador e nosso amado confrade Souza Moraes, convertido á causa espirita, convenceu-se desde logo que a sua responsabilidade de espirita não era pequena, e, para dar conta do recado, teria muito que trabalhar. De fórma que, desde então, a sua actividade se tem feito sentir em todos os sentidos. Militou no jornalismo durante muito tempo, no Estado do Paraná, aqui no Rio, já foi redactor deste jornal, desempenhando a sua funcção com muito brilho.

Na sua faina sem treguas, o tenente Moraes, acaba de ter uma idéa luminosa que a pôz em pratica.

Organizou e mandou imprimir folhinhas de desfolhar, em blocos, para o anno de 1932, em cujas paginas, representadas pelos dias de cada mez, elle muito intelligentemente, transcreveu um pensamento de profundo alcance moral, de escriptores e pensadores celebres. No verso da folhinha encontra-se uma ephemeride sobre os acontecimentos espiritas nacionaes e estrangeiros. A idéa é tanto mais util quanto interessante. Recommendamos aos nossos confrades a folhinha espirita para 1932, que através ella, terá diariamente um lindo pensamento norteador de sua vida de amarguras e incertezas. O DIARIO CARIOCA felicita ao brilhante confrade pela original idéa.

PALESTRAS DOUTRINARIAS

HOJE:

Federação Espirita Brasileira, avenida Passos 28, ás 16 horas, occupando a tribuna um dos seus directores.

QUARTA-FEIRA:

Tenda Espirita de Caridade, á rua dos Invalidos, 178, ás 20 horas, occupando a tribuna o conhecido historiador e vibrante tribuno, dr. Jacy do Rego Barros, que dissertará sobre o suggestivo themo "Ao Cair da Tarde".

O INQUERITO DO "DIARIO CARIOCA"

Desejando saber se a secção "No Mundo Espirita", que o DIARIO CARIOCA vem mantendo ha mais de um anno, deveria ser supprimida ou ampliada, fizemos publicar, desde ha dias, uma consulta nesta columna, e com grande prazer informamos aos nossos leitores que já temos recebidas cerca de quatrocentas cartas, não só daqui como dos Estados, se pronunciando sobre o assumpto, cujas respostas daremos uma noticia mais detalhada dentro de poucos dias.

AMPARO AHEREZA CHRISTINA

Essa humanitaria sociedade, com séde á rua Assis Carneiro, 537, Piedade, commemorou no dia 22 do corrente, o 6º anniversario de sua fundação.

Foi organizada uma linda festa, litero-musical, sendo que a parte da musica foi composta de cantos regionaes, o que agradou bastante á selecta assistencia. Todos que lá compareceram manifestaram-se satisfeitos com o que viram, levando da linda festa uma excellente impressão. O "Diario Carioca", felicita a directoria do Amparo Thereza Christina desejando-lhe vida longa e feliz.

O livre exercicio da mendicancia em São Paulo

ESTÃO CAUSANDO HILARIDADE OS ACTOS DO CORONEL RABELLO!

S. PAULO, 28 (Especial para o DIARIO CARIOCA). — Os paulistas já aguardam com ansiedade os actos do novo interventor federal, coronel Manoel Rabello, que são recebidos com grande hilaridade, como leituras para desopilar o figado, nestes momentos de incertezas que atravessamos.

Hontem, após o interventor passar algumas horas recolhido ao seu gabinete do Palacio dos Campos Elyseos, foi fornecida á imprensa, uma copia do seguinte officio:

"Cidadão secretario da Justiça e Segurança Publica, dr. Florisvaldo Linhares. Considerando que não se deve desconhecer o alcance social e moral da mendicidade, quando ella é dignamente exercida; considerando que qualquer cidadão pode estender a mão á piedade, implorando á generosidade dos irmãos; considerando que quem pede, em publico, geralmente demonstra superioridade de sentimento, por ter de cumprimir o orgulho e a vaidade; considerando que a esmola beneficia tanto o coração de quem a pede como o quem a dá; considerando que a contemplação da sociedade demonstra que o maior numero de vadios é formado pela burguezia; considerando que a recusa ao trabalho não é um vicio peculiar ás classes pobres; considerando que os mendigos, vivendo da bondade alheia, são moral e socialmente uteis, emquanto são nocivos os ricos ociosos, que vivem em pleno desregramento moral sem nada produzirem, como se entre elles, mesmo excepcionalmente, se encontrassem os maiores hypocritas e os maiores exploradores; considerando que existem exploradores em todas as classes sociaes; considerando que, se ha falsos mendigos, o numero destes é sempre muito diminuto, e que nem deixam de produzir em outrem reacções altruistas; considerando que não basta a robustez, de que alguns mendigos parecem dotados, para assegurar-se que o seu apparelho cerebral seja são; considerando que muitas vezes o mendigo concorre com a sua presença, para a manutenção da ordem, evitando muitos crimes; considerando, por tanto, que violar o livre exercicio publico da mendicidade é um monstruoso crime de lesa-humanidade; Determino que ninguem, sob o simples pretexto de exercer a mendicidade, soffra qualquer constrangimento em sua liberdade; que quando, por motivo insoffismavel de ordem, algum mendigo deve ser afastado do ponto onde se ache, a autoridade competente o faça com todo o cavalheirismo, ainda mais em se tratando de uma senhora, e finalmente, que só se procure dar asylo aos mendigos que livremente o solicitarem.

Saude e fraternidade. — Cidadão coronel Manoel Rabello, Interventor Federal".

O despacho do chefe de Policia

O chefe de Policia, dr. Baptista Luzardo, esteve hontem, toda á tarde, no seu gabinete despachando com o director da secretaria, dr. Mario de Moraes Paiva, diversos papeis que se prendem ao expediente daquella repartição da Policia, tendo sido as pessoas que desejavam falar a s. ex., recebidas pelo director de gabinete dr. Manoel Gonçalves, e official de gabinete, dr. Augusto Lima Filho.

Lampeão e os seus bandos --- sinistros ---

Os bandidos redobraram a sua actividade, saqueando, matando e depredando!

Logo após a victoria do movimento outubrista, uma idéa surgiu, empolgando os espiritos: o exterminio desse grande flagello que é o bandido Virgolino, o neiando "Lampeão". Para a realização do objectivo, foram traçados e discutidos planos varios. Falou-se, até mesmo, na organização de uma forte columna, provida de todos os recursos, inclusive de uma esquadrilha de aviões de caça e bombardeio, sob o commando de um bravo official revolucionario. E cheio de enthusiasmo, os voluntarios foram surgindo, apresentando-se, ás redacções dos jornaes, que illustravam o noticiario com as suas photographias, não raro, tiradas em "poses" deveras theatraes. A Revolução que derrubára governos, que varrera toda uma oligarchia, num furacão de fogo e fumo, não podia argumentava-se, permanecer em chéque, mercê da audacia de um bandoleiro, de um chefete do cangaço. Os preparativos chegaram aos ouvidos de "Lampeão".

Ao invés de intimidar-se, o bandido redobrou a sua actividade, saqueando, matando, incendiando, como num desafio aos poderes da Republica. E, facto curioso, não mais se falou na partida da annunciada expedição. E' que os "casos" politicos vieram para o cartaz, preoccupando, sobremodo, os poderes publicos e os irriquietos detentores do "espirito revolucionario".

Sempre irreverente, a canção popular glozou o fracasso:

Adeus Amelia!
Vou decidir minha sorte,
Vou lá p'o Norte,
Vou pegar "Lampeão"!

E' que um perfumista promettera, certo de que nada perderia, cincoenta contos a quem pegasse o bandido.

Agora, uma expedição de facto está no encalço do terrivel cangaceiro. Nasceu a expedição de accordo firmado pelos interventores do Norte, dispostos a exterminar o facinora. Obedecendo a um plano préviamente organizado, percorrem os sertões, destacamentos das policias da Bahia, Alagoas, Sergipe e Pernambuco.

E "Lampeão"?

Ao que parece, o bandido não se intimida.

Dividiu o seu grupo em varios grupos. Um desses bandos, chefiado pelo celebre "Corisco" acaba, relatam os telegrammas, de praticar horrores. Outro bando, sob a chefia do perigoso "Mãosinha", continua invadindo cidades, matando e depredando. Tudo faz crêr, portanto, que a expedição tão espectaculosamente annunciada, só tem feito excitar ainda mais a furia dos bandidos, para o desespero das populações sertanejas.

O sinistro Lampeão

4.ª Conferencia Nacional de Educação

AS DELEGAÇÕES OFFICIAES DOS ESTADOS

Exceptuados apenas os Estados de São Paulo, Parahyba e Matto Grosso, todas as demais unidades politicas da Federação já constituiram as suas delegações á 4ª Conferencia Nacional de Educação, que se inaugurará nesta capital, por iniciativa da Associação Brasileira de Educação e sob o patrocinio do Governo Federal, a treze de dezembro proximo.

São os seguintes os delegados já nomeados: do Estado de Alagôas, dr. Miguel Serpa Lopes; do Estado do Amazonas, dr. Alvaro Maia, cathedratico do Gymnasio Amazonense; do Estado da Bahia, dr. Anisio Spinola Teixeira e dr. Isaias Alves de Almeida, ambos ex-directores geraes da Instrucção Publica do Estado; do Estado do Ceará, dr. João Moreira de Souza, director da Instrucção Publica do Estado e dr. José Getulio da Frota Pessôa; do Districto Federal, dr. Anisio Spinola Teixeira, director geral da Instrucção Publica e dr. Mario Aristides Freire, director de Estatistica e Archivo; do Estado do Espirito Santo, dr. João Manoel, Secretario da Instrucção, dr. Aurino Quintaes, director da Escola Normal e dr. Durval de Araujo, director de Estatistica; do Estado de Goyaz, dr. Diogenes Ferreira da Silva e dr. João Candido Póvoa; do Estado do Maranhão, dr. Luiz Vianna, director do Lyceu Maranhense; do Estado de Minas Geraes, dr. Noraldino de Lima, Secretario da Educação; do Estado do Pará, drs. Bruno Lobo e Edgard Porto; do Estado do Paraná, dr. Leoncio Corrêa; do Estado de Pernambuco, dr. Arthur de Souza Marinho, secretario da Justiça, Educação e Interior, e dr. Annibal Bruno de Oliveira Firmo, director technico de Educação; do Estado do Piauhy, professor Benedicto Martins Napoleão; do Estado do Rio de Janeiro, dr. Manoel Ferreira, director da Faculdade Fluminense de Medicina e dr. Lacerda Nogueira, director do Archivo do Estado; do Estado do Rio Grande do Norte, dr. Amphiloquio Carlos Soares Camara, director geral de Estatistica; do Estado do Rio Grande do Sul, dr. Augusto Meirelles de Carvalho, director da Repartição de Estatistica, e dr. Ariosto Pinto; do Estado de Santa Catharina, o Inspector Escolar Adriano Losimann; do Estado de Sergipe, dr. José Rodrigues da Costa Doria; do Territorio do Acre, drs. Alberto Diniz, Teixeira de Freitas e José de Assis Vasconcellos.

O problema da fibra

Um succedaneo da juta: a "uyacima"

Dois orgãos da imprensa carioca — "O Jornal" e o DIARIO CARIOCA — occuparam-se, não ha muito da "uacima" ou "uyacima", planta que existe em abundancia no extremo norte, e da qual póde extrair-se uma fibra considerada superior á juta indiana por muitos estudiosos da materia.

E' que tinha fatalmente de repercutir nesta capital, e repercutiu de facto, a grande curiosidade provocada pela mencionada fibra em S. Paulo, Estado onde o grande consumo de sacaria resultante da industria caféeira créa propicio ambiente a todos os esforços no sentido de se obterem succedaneos nacionaes para aquelle producto indiano.

Sentia-se nas allusões feitas á "uyacima" pelos dois referidos diarios, uma projecção da surpresa que causára na Paulicéa o supposto descobrimento da fibra em questão, capaz, na verdade, de habilitar o Brasil a suspender totalmente a importação da juta, bem como de pór termo a temerarias e dispendiosas tentativas de acclimação dessa planta da Asia em nosso territorio.

Conheço a respeito da referida malvacea e da real descoberta do que ella vale, do que póde vir a ser no desenvolvimento industrial deste paiz, algumas particularidades cuja divulgação agora faço, por julgal-as opportunas.

Em 1927, o engenheiro civil Crespo de Castro, então prefeito de Belém, após haver obtido uma autorização do respectivo Conselho para proceder ao estudo e á propaganda de fibras amazonicas, para, em summa, "incentivar a fibra", fez vir do Amazonas, onde habitualmente reside, o sr. Felippe Schlee, grande conhecedor do assumpto.

Graças a um longo e paciente trabalho de propaganda e ensino, trabalho, de resto, realizado sem "reclames", sem atoardas, nem espalhafatos, adquiriram-se e prensaram-se diversos fardos de "uyacima", tratada por processos que pareceram racionaes, e cujos resultados foram optimos.

Depois de expostos na propria capital do Pará, onde causaram excellente impressão, e avivaram o interesse collectivo pela materia, esses fardos seguiram, com o caracter de amostra, para S. Paulo. Acredito, pois, com razões magnificas, achar-se no bom resultado das experiencias a que os mesmos foram submettidos, a origem do enthusiasmo que a "uyacima" acabou despertando naquellle Estado.

São testemunhas dessa intelligente e patriotica iniciativa, que tão lisonjeiro exito coroou, os srs. Dionysio Bentes, então governador do Pará, Deodoro de Mendonça, seu secretario, o commendador Faciola, presidente da Associação Commercial, e o proprio dr. Eurico Valle, áquelle momento governador eleito e reconhecido, e na perspectiva de cujo governo esse trabalho preliminar se preparára com o objectivo de dispor elementos para o que poderia ser de futuro, conforme a previsão de patriotas lucidos, o "quadriennio da fibra".

Parou, entretanto, essa obra no ponto a que a fizera chegar o dr. Crespo de Castro. E nada mais lamentavel, porquanto especialistas de irrecusavel autoridade asseguram que as fibras da Amazonia podem acarretar-lhe um periodo de tanta opulencia quanto foi aquelle em que a exploração da hevea chegou ao auge.

Não foi sómente da diffusão de noções e ensinamentos relativos ás propriedades, ao valor, ao aproveitamento da fibra em apreço, que o intendente Crespo de Castro se occupou. Simultaneamente colheu informes nos meios industriaes da Europa e Norte America, sobre a installação, para começar, de uma fabrica de fios de saco com a fibra da uyacima. Vieram logo da Allemanha écos da optima impressão gerada pelo novo producto brasileiro, e calculos segundo os quaes não iriam além de cento e cincoenta contos as despesas com a installação mencionada.

Integrava-se ao plano elaborado o pensamento de montar a fabrica em projecto no Instituto Lauro Sodré, lyceu de artes e officios mantido pelo governo estadual, e isso reduziria de muito os gastos a serem affrontados. Mas, a chefia da municipalidade de Belém passou a outras mãos. O sr. Eurico Valle, chefe do novo governo, achava que, havendo, certa vez, discursado ligeiramente no Congresso a respeito das fibras em geral, nada mais tinha a fazer em favor desse importante sector da economia brasileira. E nunca mais se cogitou da uyacima no Pará.

Mais uma vez, porém, S. Paulo se affirmou principal dynamo da civilização e do progresso brasileiros. Não foi — repito uma phrase muito espirituosa do proprio dr. Crespo de Castro — não foi S. Paulo que descobriu a uyacima: foi a uyacima que descobriu S. Paulo. E o acontecimento não é menos sensacional, pois, de outra fórma, quantos annos não decorreriam ainda, sem a valorização dessa extraordinaria riqueza?

E' de esperar que, a noticia de como está sendo julgada pelos paulistas a fibra amazonica esta passe a polarizar a attenção de innumeros moradores da planicie.

Faz-se mister, porém, que a propaganda de tão formidavel industria em perspectiva não omitta esclarecimentos indispensaveis a quantos pretendam dedicar-se-lhe.

Assim é, por exemplo, que existem muitas variedades da uyacima ou malva brava, das quaes nem todas são aproveitaveis.

Urge, consequentemente, ensinar-se ao Zé Povo qual, precisamente, a planta de que se cogita. Não se perderão, assim, esforços na colheita e no replantio das especies inferiores, nem se exporá o producto a immediato descredito.

De seu beneficiamento é preciso tambem cuidar-se com especial solicitude, porque exige a applicação de processos muito simples, é certo, mas insubstituiveis.

Os technicos allemães que examinaram a fibra da uyacima, não hesitaram em apontar-lhe um defeito — a irregularidade do diametro dos seus filamentos, o que exige o emprego de pentes adequados. Como se vê, trata-se de uma circumstancia desfavoravel cuja neutralização a sciencia logo disse como póde ser conseguida.

Devemos, pois, crer nas palavras que de S. Paulo nos chegaram: a uyacima é um succedaneo perfeito da juta.

B. L.

O policiamento da policia

Dr. Baptista Luzardo

Prophecia que é facillima: da passagem do sr. Baptista Luzardo pelo departamento da rua da Relação, traços indeleveis hão de ficar.

O nome desse politico dos pampas, em quem a exaltação do idealismo, longe de excluir, envolve febril enthusiasmo pela acção, inscrever-se-á, de futuro, ao lado dos nomes dos raros chefes que procuraram imprimir novos rumos áquella repartição, rumos differentes dos tornados famosos em Lisboa por Pina Manique, e de lá transplantados para o antigo Brasil colonial com extremos de cuidado nos quaes se encontra o segredo de tão vergonhosa, de tão deploravel sobrevivencia.

Pouco importa que, por imposição das aperturas financeiras, ou qualquer outro motivo, se não execute logo, em seu grandioso conjunto, a radical reforma por elle projectada.

Algo da construcção impcnente ha de ser levado a feliz termo. E o resto valerá como roteiro para os successores de Baptista Luzardo, que se apercebam de quão impertinentes se fazem certos cotejos inevitaveis.

Ainda, mesmo, entretanto, que a policia do Rio de Janeiro não estivesse evoluindo muito do ponto de vista essencialmente technico, sua melhoria do ponto de vista moral tinha de ser considerada serviço inestimavel prestado á capital do Brasil por esse illustre chefe do Partido Libertador.

Diziamol-o, ha pouco, a proposito da instituição da obrigatoria carteira profissional para todos os funccionarios desse ramo da administração publica.

O sr. Baptista Luzardo e seus auxiliares de mais alta categoria foram os primeiros a respeitarem o novo preceito, a requererem suas carteiras. Deram assim o bom exemplo — bom porque o é de facto, e, principalmente, porque de cima vem. Póde-se, consequentemente, dizer plenamente victoriosa uma innovação que será um meio a mais para que a policia a si mesma tambem se policie, como é de extraordinario interesse para a sociedade.

OS EXAMES DO CURSO SECUNDARIO E UM VEEMENTE PROTESTO DOS PROFESSORES DOS ESTABELECIMENTOS DE ENSINO PARTICULARES

Uma transgressão flagrante do ultimo decreto da reforma do ensino, que provoca uma injustificavel humilhação áquelles educadores

Mal teve fim uma celeuma levantada em consequencia de actos inexplicaveis emanados do Ministerio da Educação, referentes aos estudantes de direito, já outra situação não menos difficil acaba de ser criada, naquella secretaria de Estado, quanto aos exames do curso secundario.

Esteve hontem em nossa redacção uma commissão de professores composta dos srs. dr. Agricola Bethlem, presidente do Syndicato de professores; dr. Cornelio Fernandes, M. A. Chuarappa e dr. Pedro Coutinho Filho, que veiu trazer o seu mais veemente protesto contra o acto do director geral do Departamento Nacional de Ensino, nomeando um sem numero de professores officiaes, para constituirem as juntas examinadoras dos diversos estabelecimentos particulares.

Dizem os professores que nos visitaram, que esse acto do director geral do Departamento Nacional de Ensino, aberra de todos os principios de justiça, impõe-lhes uma humilhação injustificavel, além de ferir de frente o expressamente disposto no recente decreto do Governo Provisorio, que cogita da reforma do ensino.

O decreto n. 19.890, de 18 de abril de 1931, lei que dispõe, sobre a organização do ensino secundario, diz no seu paragrapho 1º do art. 33, o seguinte: "As provas finaes serão prestadas perante uma banca examinadora constituida de dois professores do estabelecimento e presidida por um inspector... constituida de dois professores do estabelecimento e presidida de dois professores do estabelecimento" [illegible]

Vê-se, portanto, que não se comprehende a razão de ser do acto do director geral do Departamento Nacional de Ensino, que criando juntas examinadoras especiaes, para os estabelecimentos particulares de ensino, alijando os professores daquelles estabelecimentos, nada mais faz do que depreciál-os, pois, compete a estes distribuir a materia, dar os pontos, fiscalizar as provas ficando-lhes apenas impedido o julgamento final, que passa a ser feito, inexplicavelmente, pelos professores officiaes recentemente designados para formação daquellas juntas examinadoras.

Accresce ainda a gravissima circumstancia, de que esse acto do Departamento Nacional de Ensino vem criar um onus descabido aos paes dos alumnos, que serão forçados a pagar áquelles examinadores "sui generis", a taxa de 2$500 por alumno e por materia, que attingirá á gorda maquia de mais de 300 contos de réis, que serão distribuidos entre aquelles felizardos.

Tem, portanto, todo cabimento o protesto dos professores que nos visitaram e que por varias vezes e por varias fórmas tentaram junto ao chefe do Governo Provisorio a reivindicação de suas prerogativas.

SANEANDO A POLICIA

UMA REVISÃO EM TODOS OS PROCESSOS DE RESPONSABILIDADES DE FUNCCIONARIOS, AUTORIDADES E INVESTIGADORES — UMA BOA MEDIDA DO DR. BAPTISTA LUZARDO

O dr. Baptista Luzardo, para o compelto saneamento moral da Policia, determinou providencias no sentido de ser procedida a mais rigorosa revisão em todos os processos de responsabilidades de funccionarios, autoridades e investigadores, archivados na Repartição Central de Policia.

Para os bons servidores da Policia, esse nobre gesto do illustre chefe de Policia, dr. Baptista Luzardo, foi muito commentado com bastante louvor, e, acontecerá o mesmo, certamente, á mór parte da população carioca.

E' desejo ardente do dr. Baptista Luzardo, eliminar da Policia, até o fim do anno, todos os elementos indesejaveis que ainda infestam á nossa Policia, procurando ludibriar á confiança e boa fé dos seus superiores.

Antes tarde do que nunca.

Centro Industrial do Brasil

REUNIÃO DOS NOVOS DIRECTORES

Realizou-se, hontem, a reunião especial dos novos directores eleitos pelas diversas classes filiadas ao Centro Industrial do Brasil para proceder a eleição da directoria para o proximo biennio.

Por unanimidade de votos, foi acclamada a seguinte directoria:

presidente, dr. Francisco de Oliveira Passos; 1º vice-presidente, Francisco Ignacio Botelho; 2º vice-presidente, dr. Guilherme Guinle; 1º secretario ,dr. Julio Pedroso de Lins Junior; 2º secretario, dr. Joaquim Pennalva dos Santos; 1º thesoureiro, Arthur de Castro; 2º thesoureiro, Avelino Souto da Motta Mesquita.

Commissão Fiscal: — Effectivos: Pedro Benjamin de Cerqueira Lima, Etienne Esberard, dr. Raymundo de Castro Maya; supplentes: Albino Bandeira, dr. Alfredo Ludolf, dr. Mario de Oliveira Roxo.

PAGAMENTOS NA PREFEITURA

Serão pagas, amanhã, na Prefeitura, as seguintes folhas: — Operarios das Estradas de Rodagem e Limpeza Publica, Garage e Escriptorio Central.

Tambem querem a promoção por media...

UM GRUPO DE NORMALISTAS ESTEVE NO CATTETE PARA PLEITEAR ESSA MEDIDA

Hontem, á tarde, uma numerosa commissão de alumnas da Escola Normal esteve no Cattete, para falar com o chefe do Governo Provisorio.

As futuras professoras cariocas foram introduzidas no salão Silva Jardim, onde as attendeu o sr. Gregorio da Fonseca, que lhes communicou a ausencia do senhor Getulio Vargas.

Assim sendo, as normalistas expuzeram ao secretario da presidencia os motivos daquella visita: Conhecedoras de que o chefe do Governo Provisorio assignaria, hontem, um decreto, que visava facultar aos universitarios do Brasil, a promoção por média, ellas pretendiam tambem que essa medida lhes fosse extensiva. Em resposta ás jovens estudantes, o sr. Gregorio da Foneca disse que provavelmente, naquelle momento, o decreto já teria sido assignado e desta sorte nada mais se poderia fazer, com relação ao que solicitavam. Ellas, porém, não se sentifazer, com relação ao que solicitação desagradavel, em face do que pretendiam.

Insistiram no pedido e só deixaram o palacio depois que o secretario lhes prometteu falar ao chefe do Governo Provisorio, expondo a s. ex. os seus desejos.

—— As normalistas fazem parte dos discentes dos nossos cursos superiores e a medida que attendeu a todos os universitarios bem poderia incluil-as sem prejuizo algum para o ensino, mas por uma questão de justiça e equidade.

NADA DE NOVO NO CATTETE

Contrariamente ao que vem acontecendo aos sabbados, desde a posse do sr. Getulio Vargas no Governo Provisorio da Republica, não se realizou, hontem, conferencia collectiva do Ministerio, no Cattete.

O chefe da Nação tambem não deu audiencias publicas, recebendo, apenas o ministro Oswaldo Aranha e o sr. Gustavo Capanema.

O secretario da Fazenda de Minas voltou a tratar com s. ex. da situação politica do grande Estado mediterraneo ,bem como da escolha do novo titular da pasta da Educação.

Cerca das 16 horas o chefe do governo deixou o palacio, em companhia do sr. Assis Brasil e de um official de gabinete, para visitar o Instituto de Chimica.

O dia foi, portanto, de absoluta calma no palacio do Cattete.

Um dos premios do novo sorteio do DIARIO CARIOCA é uma excellente "Refrigeradora" da General Electric. Verifique as condições do nosso grande certamen.

A campanha contra o jogo

Na rua João Rodrigues, em frente ao predio n. 30, foi hontem preso em flagrante felas autoridades policiaes do 18º districto, o "bicheiro" Adherbal Novaes Guimarães, em poder do qual, foram apprehendidas duas listas de jogo e 29$900 em dinheiro. O contraventor foi autuado pelo delegado Gentil Moraes e recolhido ao xadrez.

PELO TELEPHONE

(Serviço especial do DIARIO CARIOCA)

DE S. PAULO

O interventor federal coronel Manoel Rabello determinou a liberdade do exercicio da mendicancia nas ruas e praças desta capital.

—— Ha geral descontentamento entre os academicos de direito, em vista da ter o ministro da Educação dado resposta contraria ao requerimento que uma commissão de estudantes lhe entregou, no Rio, sobre a promoção por médias.

—— Nas eleições da nova directoria do Instituto do Café, os lavradores independentes conseguiram furar a chapa official, elegendo diversos membros para a directoria e conselhos fiscal e superior.

—— Reuniu-se, no gabinete do secretario da Fazenda, a Commissão da Queima do Café, que apresentou as bases definitivas para a incineração dos excessos de café retidos dos Armazens Reguladores.

—— O Congresso das Associações Commerciaes continua trabalhando no preparo das suggestões para a reforma das tarifas alfandegarias, que vae enviar ao Governo Provisorio.

—— Ninguem acredita na organização da "frente unica" paulista, sendo muito criticado o sr. Marrey Junior pelas "demarches" que realizou nesse sentido.

DE MINAS GERAES

A Associação Commercial de Bello Horizonte tomou a si a organização do 2º Congresso das Associações Commerciaes, que será realizado nesta capital 1932.

—— Corre, nesta capital, que fracassou o Convenio dos Estados Caféeiros, annunciado para a proxima semana, no Rio de Janeiro.

—— Realiza-se amanhã, domingo, uma reunião da Liga Pró-Constituinte, para lançar as bases de uma activa e larga campanha pela volta immediata do paiz ao regime constitucional.

—— O procurador da Republica requereu o archivamento dos autos de processo crime politico contra João Gomes Fernandes Junior e outros.

—— O automovel particular do sr. Luiz Hass, derrapou na avenida Oswaldo Cruz, tombando, ficando completamente inutizado. Os passageiros nada soffreram.

—— Os jornaes publicaram o manifesto dos militares e a entrevista do general Menna Barreto, sem, entretanto, causar a menor sensação nesta capital.

DUAS OPINIÕES MILITARES

(Continuação da 1.ª pag.)

tituidos, elevando o nome do Exercito perante a opinião publica.

Por fazer falta a este meio, tambem não cremos, porque o numero dos officiaes afastados das fileiras é muito menor que ha alguns mezes antes da revolução e, nem por isso, sentia o Exercito falta de officiaes.

Por quebra de disciplina? Talvez possa nisto haver um erro de mentalidade. Certamente que dentro da caserna ou em campanha, a acção de hierarchia deve e continua a ter a mesma rigidez. Mas no pleno uso da razão, ao apreciar factos estranhos á classe, mas que ligam sobre os problemas do paiz, é natural que desappareçam os galões para ficarem em jogo apenas as qualidades individuaes.

Não nos consta que haja havido indisciplina, mesmo reflexa com a presença dos militares nas funcções publicas. Não ha nenhum motivo logico para que tal succedesse e desde que o commandante do cargo tenha moral sufficiente, a disciplina não faltará á seus subordinados.

Ha ainda uma lamentavel confusão entre o exercicio da funcção administrativa e o da actividade politica. Como administrador, o militar só tem qualidades, prestará talvez mais serviços á Nação, que ao Exercito, no desempenho de sua actividade normal durante a paz.

A actividade politica nem sempre está presa ao cargo publico. Em algumas circumstancias mesmo, ella é melhor investida por pessoas fóra dos cargos. Algumas posições politicas foram conquistadas com annos de sacrificios e á custa de attitudes dignas. Num quadro politico tão pobre como este nosso não será uma campanha movida pela má imprensa que consiga tirar o prestigio politico daquelles que bem o conquistaram. Outros com successivos actos de renuncia, abandonando situações sufficientes para regalar partidos inteiros, nem mesmo assim conseguem se desligar do terrivel polvo politico, que mais e mais lhes abraça.

Pensando desta maneira, sou forçado a discordar do que por ahi se vem fazendo em nome das classes armadas.

Os poucos militares que occupam cargos de administração publica não estão propriamente na politica. Justamente dois que mais actuação politica possuem não occupam cargos de alta administração. No que me tóca, só desejo me retirar da actividade politica, deixando, porém, o paiz ao menos em condições de supportar outro assalto da politicalha. E não só por palavras, principalmente por actos tenho assim procedido sem comtudo me ver livre da actividade que vinha exercendo. Tenho assim base sufficiente para julgar da inefficacia do conselho de abandono das posições administrativas.

Os militares que têm actualmente influencia politica, continuarão ainda a tel-as dentro ou fóra das posições, emquanto possuirem a confiança do governo ou do povo. Só ha um meio de afastal-os pacificamente: acabando certos politicos com estas explorações de permittirem assim o Governo Provisorio, unico arbitro da situação, executar a obra de reconstrucção, decidindo por sua propria vontade da const[illegible] do paiz, [illegible] do contrario aquelles que [illegible] jarem o poder se organizem [illegible] lutem desistindo das revoluç[illegible] brancas, porque não dão resu[illegible] tado".

Foi assignado, hontem, o accordo commercial entre o Brasil e a Italia

A CERIMONIA NO ITAMARATY E OS DISCURSOS TROCADOS

A assignatura, hoje, do tratado com a Dinamarca

Realizou-se, hontem, no Ministerio das Relações Exteriores, a cerimonia da assignatura do accôrdo commercial entre o Brasil e a Italia, representados, respectivamente, pelo dr. Afranio de Mello Franco, ministro das Relações Exteriores, e cav. Vittorio Cerrutti, embaixador italiano.

O acto foi assistido pelo secretario geral e chefe geral do departamento administrativo, chefes de serviço e demais funccionarios do gabinete do ministro.

Ao contrario dos demais accordos, o commercial com a Italia, hontem assignado, não foi realizado por meio de notas, mas, sob a fórma de convenção, pois deroga o "modus vivendi" de 1900, ratificado pelos parlamentos das duas partes contratantes.

Em seguida á assignatura do tratado, falou o ministro Afranio de Mello Franco, respondendo o embaixador Cerrutti, focalizando ambos os discursos o mesmo ponto de vista da mais franca cordialidade que vem presidindo os actos dos dois governos.

Foi ainda assignado um tratado de extradicção entre o Brasil e a Italia.

Amanhã, ás 14 1|2 horas, será assignado o tratado commercial entre o Brasil e a Dinamarca.

Representará o nosso paiz o dr. Afranio de Mello Franco, e a Dinamarca, o seu enviado extraordinario e ministro plenipotenciario, dr. Frantz Christoffer Bianco Boeck.

Por ter nascido na Syria não póde ser sorteado

REQUEREU "HABEAS-CORPUS" AO S. T. M.

O advogado Marrey Junior, dos auditorios de S. Paulo, requereu ao Supremo Tribunal Militar uma ordem de "habeas-corpus" em favor de Fadlau Tolausse Alahame, sorteado pela 4ª circumscripção de Recrutamento Militar daquelle Estado.

Fadlau, segundo este causidico, é nascido na cidade Richraya, na Syria, onde foi legalmente registrado, e que, de facto, tivéra outro irmão do mesmo nome, nascido em Bebedouro, Estado de S. Paulo.

Este morrêra na referida cidade de Richraya, quando para lá se dirigiu sua genitora em 1910, em visita a parentes; dando-se, nesta época, o nascimento daquelle seu irmão, ao qual foi dado o nome do fallecido. Dahi a confusão havida no sorteio procedido pela 4ª Circumscripção de Recrutamento de S. Paulo, por isso, o referido sorteado requereu o "habeas-corpus" para que seja regularizada a sua situação.

Secção Cinematographica

A METRO COMEÇARA', AMANHÃ, NO ODEON, A SEMANA DA GARGALHADA : LAUREL E HARDY EM "POLITIQUICES", E CHARLEY CHASE EM "PALPITES"

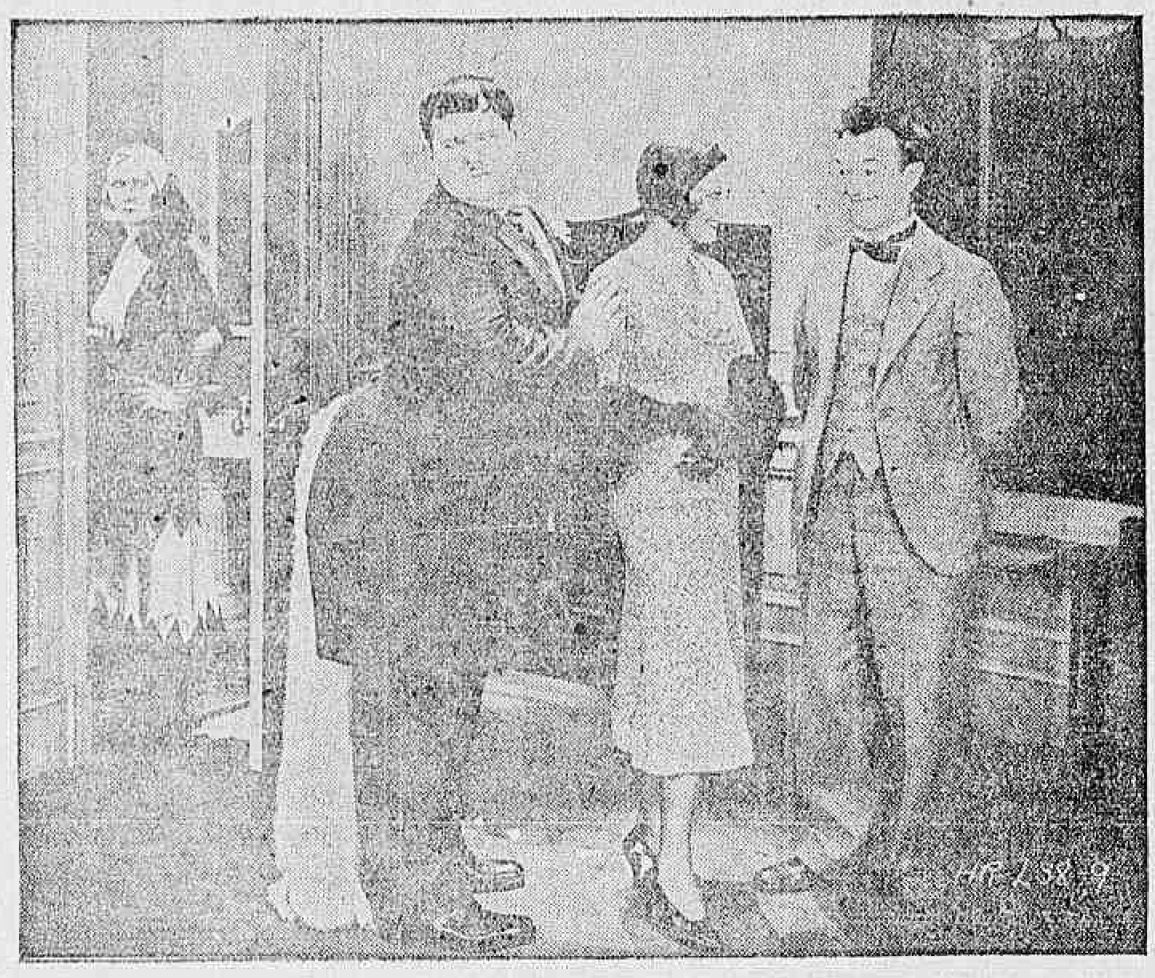

Oliver Hardy e Stan Laurel, atrapalhadissimos, como sempre, em "Politiquices", anecdota que elles vão contar amanhã

Nada mais justo que se trate, nesta época, de coisas alegres. E' por isso que a Metro e a Cia. Brasil Cinematographica começarão, amanhã, no Odeon, a Semana da Gargalhada, apresentando Laurel e Hardy em mais uma comedia de grande metragem, uma comedia que se chama, muito a proposito, "Politiquices", uma comedia em que elles se mettem em apuros muito peores que todos os que nos mostraram em outras comedias, e no mesmo programma, "Palpites", que não é senão mais uma anecdota desse outro comico de valor, Charley Chase.

Está claro que Laurel e Hardy, entretanto, são os commandantes do programma, e um programa de alegria commandado pelo magro e o gordo da Metro significa muita coisa, inclusive tornar uma delicia immensa, inesquecivel, essas coisas que são, quasi sempre abominaveis: politiquices...

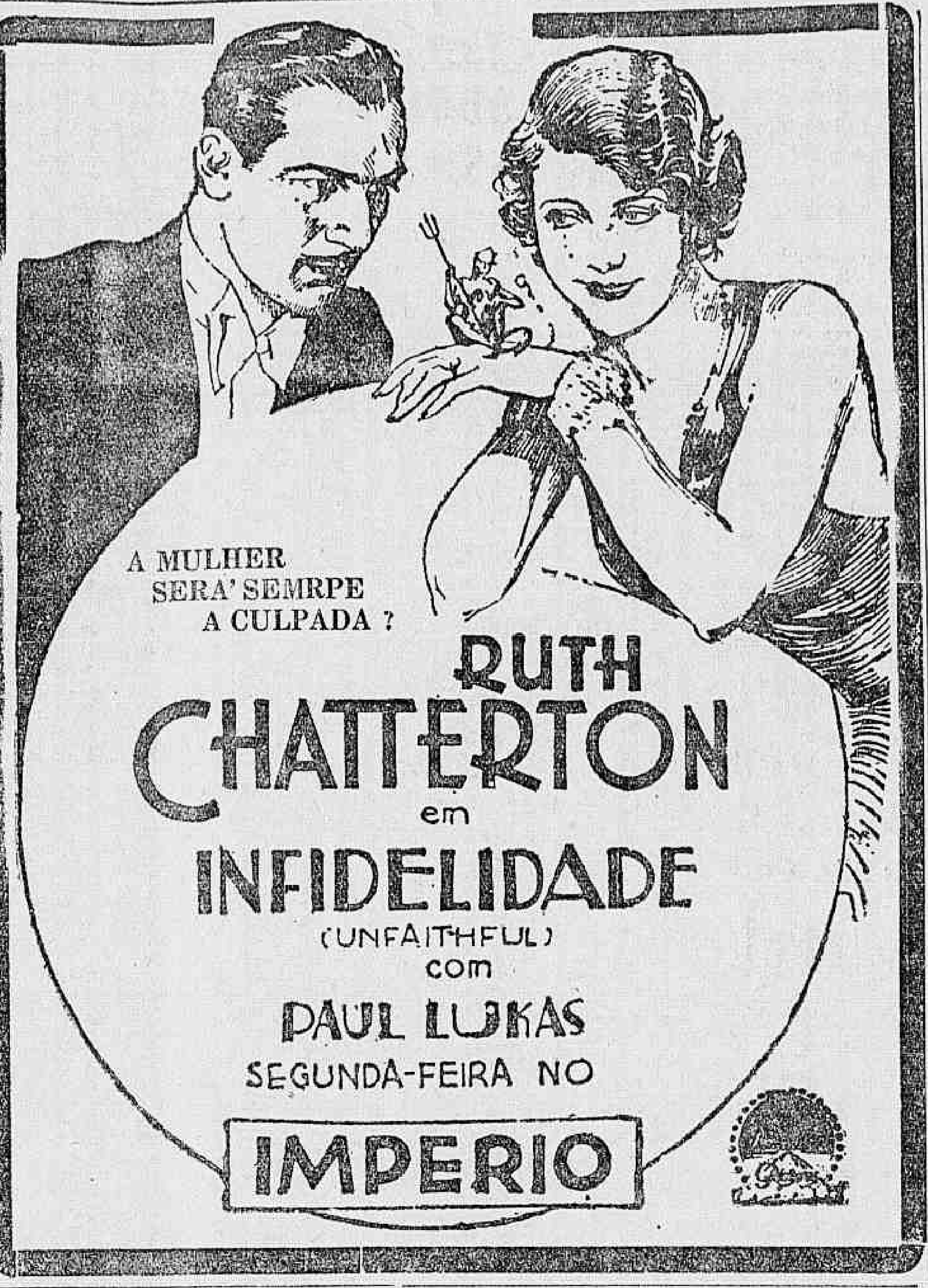

A prisão do official contador do 4.° Batalhão de Engenharia, de Itajubá

IMPETROU "HABEAS-CORPUS" AO S. T. M.

O 1° tenente contador Hugo de Souza Silveira, thesoureiro do 4° batalhão de Engenharia, com parada em Itajubá, Minas Geraes, preso por ordem do chefe do Departamento do Pessoal da Guerra, por ter feito uma representação contra o tenente-coronel Raul Bandeira de Mello, commandante do citado batalhão, impetrou ao Supremo Tribunal Militar um pedido de "habeas-corpus" para ser posto em liberdade e ficar acoberto das injustiças clamorosas que vem soffrendo por parte daquelle commandante.

Diz mais o tenente Hugo, que não foi ouvido no inquerito mandado instaurar pelo titular da pasta da Guerra, a requerimento da Promotoria Militar da 4ª Circumscripção Judiciaria Militar, de Juiz de Fóra, em virtude da sua representação, apesar da farta documentação com certidões, publicas formas comprovando crimes de injuria, prevaricação, etc.

Esse official, pede ao presidente do Tribunal para ser requisitado, afim de produzir, oralmente, a sua defesa.

Uma delicada exposição com enxovaes para noiva, trabalhada pelo Abrigo Thereza de Jesus

Todos os annos, ao encerrar-se o anno lectivo do Abrigo Thereza de Jesus, a sua administração, como demonstração pratica e publica do aproveitamento das crianças recolhidas, promove uma grande exposição dos trabalhos das differentes officinas escolas, tanto mais que, com a curiosidade natural despertada com genero de propaganda, tem a instituição uma opportunidade para apresentar em publico uma comprovante dos ensinos que ministra á troco das exportulas de todas as procedencias recebidas durante o anno.

A variedade dos objectos na exposição a ser inaugurada hoje, ás 14 horas em varias salas do departamento feminino á rua Ibituruna n. 91, vale bem a visita das pessoas que se dedicam aos trabalhos delicados produzidos pelos orphanados, os quaes, ao par dos artigos de vime e madeira, apresentam trabalhos finissimos de agulha, entre os quaes, encontramos enxovaes completos para noivado, feitos por caprichosas encommendas. Essa exposição permanecerá aberta até o dia seis de dezembro, estando franqueada ao publico das 13 ás 17 horas.

Theatro Lyrico

EMPRESA A. SONSCHEIN

HOJE HOJE

Em cinco sessões

Sensacional successo da grande Companhia Brasileira de Revistas Dynamicas

TRO'-LO'-LO'

sob a direcção de JARDEL JERCOLIS

1ª sessão da matinée ás 3 horas

DESFILE TROPICAL

Humorada revisteril dynamica e moderna, em 1 acto e 17 quadros, original de JARDEL JERCOLES e FELIX GASTON, com musica moderna e scenographia de JAYME SILVA.

2ª sessão da matinée ás 4,30 hs.

SAUDADE...
PALAVRA DOCE!

revista em 1 acto e 17 quadros, em prosa e versos, original de JARDEL JERCOLIS, com musica dos melhores autores do mundo e scenographia do grande mestre JAYME SILVA.

1ª sessão da noite ás 8 horas.

DESFILE TROPICAL

2ª sessão da noite, ás 9.15.

SAUDADE...
PALAVRA DOCE!

3ª sessão da noite, ás 10,30

DESFILE TROPICAL

TOMA PARTE TODA COMPANHIA

Com as 20 bellezas portenas, 20

Colossal successo da diabolica The Modern Synco-Pated Tró-ló-ló Jazz-Orchestra, vinda de Buenos Aires com a Companhia e sob a direcção musical de JARDEL JERCOLIS e FELISBERTO MARTINS ESPECTACULOS FORMIDAVEIS, EGUAES. NUNCA O RIO VIU ATE' HOJE.

Amanhã — 3 sessões á noite — Os poucos bilhetes restantes á venda na bilheteria das 10 horas em deante.

OS ADMIRADORES DE Marcelle Jefferson-Cohn

A PROTAGONISTA DO "O COLLAR DA RAINHA" PODERÃO REVEL-A COMO FIGURA CENTRAL NO FILM LA TENDRESSE

APENAS AGORA ELLA RESOLVEU CHAMAR-SE Marcelle Chantal

E O SEU NOME DE BAPTISMO E MUITO MAIS HARMONIOSO COMO A SUA VOZ QUE SE OUVIRA NESTE FILM EDITADO POR Pathé-Natan E QUE SERA' EXHIBIDO DO DIA 7 DE DEZEMBRO EM DIANTE NO PATHÉ-PALACIO

CASA EM MADUREIRA

Aluga-se a casa da rua Manoel Martins, 16, em frente á estação de Madureira. Tem 4 quartos, 2 salas, quarto de banho, jardim na frente e do lado, etc. Preço modico.

Tratar no Gymnasio Madureira, na estação de Madureira

Café Camara - Super

ESTA' MUITO BOM — EXPERIMENTEM

"HOSPITAL DE CRIANÇAS" DE BELLO HORIZONTE

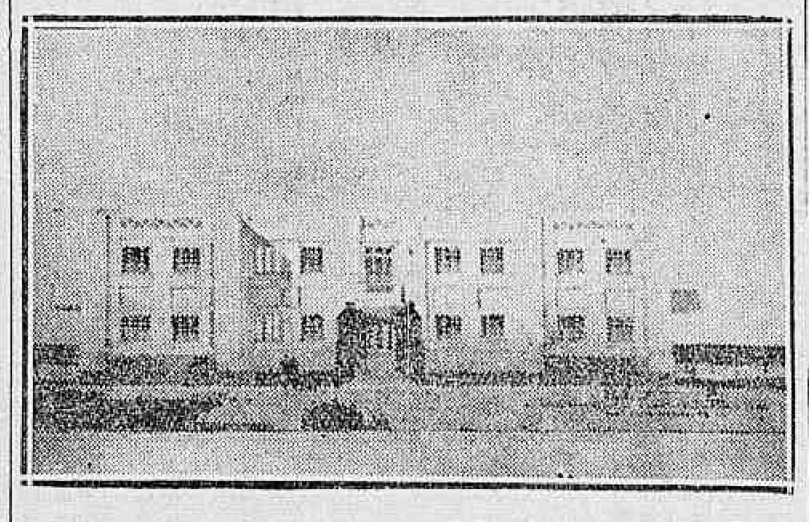

A photographia acima mostra um projecto do "Hospital de Crianças" de Bello Horizonte, cuja construcção está sendo patrocinada pela Empresa Gomes Nogueira, dessa cidade, com o auxilio unico da arrecadação de 100 reis de cada entrada de cinema vendida pela Empresa, que possue muitos cinemas não só na capital mineira, como em diversas de suas cidades importantes. Eis como o cinematographo póde proporcionar a realização de fins caritativos e altruistas, que só tendem a confirmar o quanto é importante o commercio cinematographico. A realização de tão benemerito estabelecimento é idéa do conhecido capitalista Sr. Cel. Gomes Nogueira, figura de destaque nos meios cinematographicos do Brasil, que tem dotado o Estado de Minas de tantas e tão luxuosas casas cinematographicas.

MARITIMAS

O "AYUROCA" TEM NOVO COMMISSARIO

O Departamento de Navegação do Lloyd Brasileiro nomeou, hontem, o commissario João Cleophas para servir a bordo do vapor "Ayuroca", que faz presentemente a linha Santos-Nova York.

COMMANDANTE MANOEL SOARES LENHO

A bordo do paquete "Poconé", que deverá chegar ao Rio no proximo dia 1, regressa de Portugal o capitão de longo curso Manoel Soares Lenho, que volta a empregar a sua actividade profissional na nossa Marinha Mercante. Dada a grande sympathia que o illustre official possue nos meios nauticos, segundo fomos informados, os seus collegas lhe prepararam uma grande manifestação.

GRANDE MANIFESTAÇAO DAS CLASSES MARITIMAS AO MINISTRO DO TRABALHO

As associações maritimas, tendo em vista os relevantes serviços que o ministro Lindolpho Collor lhes tem prestado, projectam levar a effeito uma grande manifestação por occasião de sua chegada na tarde do dia 1º de dezembro.

A aspiração dos maritimos era a de conseguirem a organização de uma caixa unica que pudesse realmente amparar a grande familia maritima, o que só seria possivel se as eleições para as caixas de aposentadorias fossem adiadas, mas isso parecia impraticavel, porque os interessados procurariam contrariar esse desejo, não o conseguindo, entretanto, devido a intervenção do ministro Lindolpho Collor.

Os maritimos conseguiram, por intermedio do mesmo ministro, mais outra victoria, e foi a de serem interessadas as associações syndicalizadas no controle do serviço maritimo, a começar pela reorganização dos quadros.

E', pois, devido a esses e outros relevantes serviços que s. ex. vem prestando ás classes maritimas, que as mesmas querem demonstrar a sua gratidão, promovendo a grande parada proletaria, á qual se associaram as seguintes associações: Syndicato dos Empregados em Camara, Culinarios e Panificadores; Sociedade União dos Foguistas; Syndicato dos Motoristas da Marinha Mercante; União Geral dos Trabalhadores em Transportes Maritimos e Portuarios do Brasil; Syndicato dos Officiaes Machinistas da Marinha Mercante; Centro dos Radio Telegraphistas da Marinha Mercante, e o Gremio dos Commissarios da Marinha Mercante.

PARTE, HOJE, O "RAUL SOARES"

Com destino a Hamburgo e escalas, deixa, hoje, ás 10 horas, a Guanabara, o paquete "Raul Soares", da frota do Lloyd Brasileiro. A nave nacional vae commandada pelo capitão de longo curso Cesar Bacet, e a secção de camara vae dirigida pelo commissario Antonio de Souza Oliveira.

AMANHÃ **PATHE'** AMANHÃ

A UNIVERSAL apresenta o successo comico do anno

COHEN e Kelly caçando féras e lindas nativas nas mysteriosas selvas da Africa e... acompanhados pelas esposas ciumentas.

JORNAL UNIVERSAL N.° 80

POLTRONA .... 2$000

CLICHES

GRAVAÇÃO ELECTRICA

TODO TRABALHO NESTA CASA E EXECUTADO EM 24 HORAS SEM COMPETIDOR NA RAPIDEZ E NOS PREÇOS

PHOTO-ZINCO GRAV. DOUBLES
W. J. V. FABREGAS
TRICHROMIAS RIO POLICHROMIAS

PRAÇA TIRADENTES 77-2º
PHONE 2-3023
RIO DE JANEIRO
FUNCCIONA DIA E NOITE
PEÇAM TABELLA DE PREÇO

Alliança Nacional de mulheres

REUNIÃO DE SOCIOS

Deverá realizar-se amanhã, segunda-feira, 30 do corrente, ás 16 1|2 horas, a reunião mensal de socios desta instituição.

A conferencia será feita pela dra. Isolina Becker de Segadas Vianna, seguindo-se a parte literaria.

A reunião effectuar-se-á na séde provisoria, edificio do Lyseu de Artes e Officios (entrada pela rua Almirante Barroso n. 11).

Os candidatos á Faculdade de Medicina contra as novas disposições regulamentares

Os candidatos deste anno á matricula na Faculdade de Medicina do Rio de Janeiro enviaram uma petição ao ministro da Educação, solicitando providencias contra as novas disposições regulamentares para os exames vestibulares, ha pouco divulgadas.

Nesse appello os estudantes expõem ao titular da Educação as difficuldades decorrentes dos exames de longos programmas, criadas imprevistamente.

Junta pró-soccorros

AS FAMILIAS DOS EMPREGADOS DA E. F. CENTRAL DO BRASIL

Na séde da Associação Geral de Auxilios Mutuos, á rua Visconde de Itaúna n. 25, continúa, diariamente, das 11 ás 16 horas, um membro da Junta Pró-Soccorros, a attender a todos os dispensados em virtude da ultima reforma da E. F. C. do Brasil.

Aos antigos companheiros dos que foram dispensados, a Junta está distribuindo pequenas listas que têm sido carinhosamente attendidas por todos, sem distincção de categorias.

O dr. Honorio de Moraes, que, desde o inicio da installação da Junta Pró-Soccorros, vem prestando relevantes serviços profissionaes, já tem attendido a 102 pessoas no seu consultorio e 22 visitas a domicilios.

As funccionarias dispensadas são convidadas a prestar o seu valioso concurso á causa que no momento se empenha a Junta Pró-Soccorros, em auxilio a 1.002 familias, ou seja cerca de 6.000 pessoas ameaçadas de não terem em breves dias o pão e talvez o lume, por ter o seu chefe dispensado pela ultima reforma da Central do Brasil.

Teu é o mundo

Intelligente Leitor ou Encantadora Leitora: Queres conhecer os meios que te guiarão a conseguir Fortuna, Exito em Negocios, Jogos e Loterias? — Pede GRATIS meu livrinho "O MENSAJEIRO DA DITA"

Remette 500 reis em sellos para resposta. - Direcção: Pfra. Nila Mara — Calle Matheu 1924 — Buenos Aires - (Argentino)

INFORMAÇÕES COMMERCIAES

CAMBIO

Na mesma posição dos dias anteriores se manteve, hontem, da abertura ao fechamento, o mercado de cambio, affixando o Banco do Brasil, pelas taxas de Londres, as seguintes cotações:

A 90 dias — A libra a 55$625 .... (4 5|16).

A' vista — A libra a 50$783; o dollar, 16$100; o franco, $636; a peseta, 1$450; a lira, $844; o marco, 3$860; o franco suisso, 3$210; o franco belga, 2$300; o peso argentino, 4$... e o peso uruguayo, 7$400 .... (4 29|128).

Pelo cabo — A libra a 57$206 .. (4 23|128.)

Para as suas coberturas, este banco comprava:

A 90 dias — A libra a 54$750 e o dollar 15$600.

A' vista — A libra a 55$880, o dollar, 15$850; o franco, $614; a lira, $807 e o marco, 3$730.

Pelo cabo — A libra a 56$320 e o dollar, 15$910.

Nestas condições, encerrou-se, hontem, o mercado do cambio.

NO EXTERIOR

Abertura do mercado de Londres:

S|Nova York, 3,52,50; S|Italia, .. 68,62; S|Hespanha, 42; S|Paris, 90,62; S|Portugal, 109,75; S|Allemanha, .. 14,87; S|Hollanda, 8,34; S|Suissa... 18,27; S|Belgica, 25,50,

VALES-OURO

O Banco do Brasil fez, hontem, a remessa dos vales para a Alfandega, a taxa de 8$793 por mil réis ouro.

CAFE'

TYPO 7, 12$500

Até o encerramento, hontem, o mercado do disponivel do café funccionou firme, com preços inalterados e accentuado interesse entre os mercadores do genero.

As vendas do dia foram de 6.936 sendo, 5.233 nas primeiras horas e 1.703 mais tarde.

O typo 7, como dissemos, ficou mantido na razão de 12$500 por 10 kilos.

Este mesmo typo, no anno passado, era vendido a 18$000 por arroba.

O mercado a termo não funccionou.

COTAÇÕES

Typos	Por dez kilos
Typo 3	13$600
Typo 4	13$200
Typo 5	13$000
Typo 6	12$700
Aypo 7	12$500
Typo 8	11$600

Pauta semanal, 1$240 por kilogramma.

Imposto ouro, E. do Rio, 8$793, idem, Minas Geraes, 4$567.

O MOVIMENTO ESTATISTICO FOI O SEGUINTE:

Entraram 12.686 saccas, sendo, .. 6.109 pela Leopoldina, 3.997 pela maritima e 2.582 pelos Armazens Reguladores

Os embarques foram de 7.284 saccas para a America do Norte. 702 por Cabotagem e 238 para a Europa, num total de 8.224 ditas.

A existencia actual é de 252.521 saccas, contra 295.274 em egual periodo no anno anterior.

— Em Santos entraram 64.319 saccas, sairam 60.

— O mercado de café, em Santos, regulou, calmo, com o typo 4 a 15$400 por dez kilos.

A existencia actual é de 1.165.561 e foram destruidas, por ordem do C. N. C., 11.747 ditas. O mercado trabalhou calmo.

O CAFE' EM NOVA YORK

O mercado do café, em Nova York, encerrou-se hontem, com os seguintes caracteristicos:

Cafés do Rio — baixa de 11 a 16 pontos — mercado accessivel

Cafés de Santos — baixa de 7 a 12 pontos — mercado estavel.

Foram vendidas 35.000 saccas, sendo 15.000 do Rio e 20.000 de Santos.

ALGODÃO

O disponivel algodoeiro abriu e funccionou hontem em posição firme, com preços inalterados e negocios desenvolvidos em escala regularmente desenvolvida.

O mercado fechou firme com tendencias favoraveis.

O movimento estatistico de hontem, foi o seguinte:

Entraram	554
Sairam	732
Stock	6.248

Foram as seguintes as cotações que regularam hontem:

Seridó:		
Aypo 3	41$000	42$000
Typo 4	40$000	41$000
Sertões:		
Typo 3	39$000	40$000
Typo 5	36$000	37$000
Ceará:		
Typo 3	38$000	39$000
Typo 5	36$000	37$000
Mattas:		
Typo 3	36$000	37$000
Typo 5	34$000	35$000
Paulistas:		
Typo 3		nlc,
Typo 5		nlc,

O mercado a termo não funccionou.

ASSUCAR

O mercado disponivel do assucar abriu e funccionou hontem em condições de firmeza e com preços mantidos para os diversos typos.

Os possuidores mostram-se bastante animados com a alta do producto, mas os compradores continuam muito retraidos, não tendo acenado negocio digno de registro.

O movimento estatistico de hontem foi o seguinte:

	Saccas
Entraram	3.903
Sairam	9.655
Stock	145.871

Vigoraram hontem, as seguintes cotações:

Branco crystal novo	33$000	35$000
Idem velho	29$000	30$000
Demerara	28$000	30$000
Mascavinho	27$000	28$000
Mascavo	26$000	27$000

O mercado a termo, não funccionou.

CARNE VERDE

A MATANÇA DE HONTEM

MENDES

No Frigorifico Anglo foram abatidos hontem 158 bois, 18 vitellos e 27 suinos, vigorando os seguintes preços: 1$200, 1$500 e 2$500.

SANTA CRUZ

No Matadouro de Santa Cruz foram abatidos 366 bois, 24 vitellos, .. suinos e 7 carneiros. Em São Diogo, prevaleceram os preços seguintes: 1$200, 1$400, 2$300 e 2$900

CRUZEIRO

No Frigorifico Bianco foram abatidos 35 bois e 20 vitellos que foram vendidos a 1$220 e 1$600.

Seu terno fica novo

Mande vira-lo pelo avesso. Reformam-se e concertam-se roupas. Acceitam-se cortes a feitio; de casimira, 60$; de brim, 40$. Rua Ledo, 66 (antiga S. Jorge).

Exonerou-se do cargo de delegado e de Secretario Geral da Commissão da Reforma da Policia

Em carta dirigida ao dr. Baptista Luzardo, pediu exoneração do cargo de delegado, que, ha tempos, vinha exercendo, o dr. Olyntho Nogueira, que servia addido ao ... do ... como secretario geral da Commissão de Reforma da Policia.

Nessa mesma carta, o dr. Olyntho Nogueira acrescenta os seus agradecimentos ao dr. Baptista Luzardo pelas gentilezas que, diz lhe foram dispensadas durante o tempo em que exerceu aquellas funcções.

Loteria do Rio Grande do Sul

AMANHÃ

200 contos

Inteiro, 50$000

Decimo, 5$000

Em 24 de dezembro 1.000 contos por 360$

Syndicato dos operarios e Empregados da Empresa de Armazens Frigorificos

Resultado da eleição para directoria realizada em 25 de novembro de 1931:

Presidente — Joaquim Ferreira de Magalhães.

Vice-Presidente — Waldemiro Mello Teixeira.

1.º Secretario — Theocritas Carreira Amando.

2.º Secretario — José Cupertino Ribeiro da Silva.

1.º Thesoureiro — Antonio Gomes Barboza.

2.º Thesoureiro — Euclydes Machado.

Procurador — Mario da Costa e Silva.

Archivista — José Francisco dos Santos.

Commissão Fiscal — Olegario Ferreira Belem, Olympio Silva Barros e Augusto Reis.

Commissão de Syndicancias — Silvino Carneiro, Asclepiades Rocha e Arthur de Andrade.

Club de Roupas da Alfaiataria Ferreira

RUA DO OUVIDOR, 56 SOB.

Autorizado e licenciado pelo sr. ministro da Fazenda pela Carta Patente n. 71 e fiscalizado por fiscal do Governo.

Ternos de Roupa de lindas e modernas casimiras inglezas e nacionaes, a prestações semanaes de 10$ ou de 7$000, com direito a sorteios todos os dias pelo final do maior premio da Loteria da Capital Federal, ou sejam os mesmos ternos por 10$, 20$, 30$, 40$ e 50$000 de casimiras inglezas e por 7$, 14$, 21$, 28$ e 35$,de casimiras nacionaes e assim successivamente nos 6 sorteios de cada semana a seguir até seu justo valor.

Os Srs. prestamistas contemplados na semana finda tinham as seguintes inscripções que foram sorteadas:

2ª-feira, dia 23	039
3ª-feira, dia 24	165
4ª-feira, dia 25	845
5ª-feira, dia 26	222
6ª-feira, dia 27	471
Sabbado, hoje, dia 28	104

Rio de Janeiro, 28 de novembro de 1931. — Adjucto Ferreira.

O Fiscal do Governo — N. B. Nogueira.

Loterias

Loteria do Estado de São Paulo

Resumo dos premios da Loteria do Estado de São Paulo, extraida hontem:

5839	200:000$000
2367	20:000$000
13984	5:000$000
17292	3:000$000
6957	1:500$000
15321	1:500$000
1713	500$000
2110	500$000
6069	500$000
13960	500$000

LOTERIA FEDERAL

Resultado da extracção de hontem:

19104	100:000$000
37017	10:000$000
18731	5:000$000
15290	2:000$000
54675	2:000$000
57812	2:000$000
6234	1:000$000

Loteria do Estado de Minas Geraes

Resultado da extracção realizada a 27 de novembro corrente:

3392	100:000$000
1689	10:000$000
7190	1:000$000

INDICADOR PROFISSIONAL

Dr. Alvaro Moutinho

Doenças dos rins, bexiga, prostata etc. Cura rapida, sem dôr da GONORRHE'A aguda ou chronica e suas complicações no homem e na mulher prostatites, cystites, orchites, inflammações do utero, ovarios, etc. Tratamento pela electricidade. Diathermia, Darsonvalização, Ozonothermia, Estreitamento da Urethra. IMPOTENCIA.

8 ás 18 — Buenos Aires, 77-4º.

HERNIAS Hydrocelles (Quebraduras)

Cura radical sem operação, sem dô e sem prejuizo das occupações.

FRAQUEZA SEXUAL

Tratamento especial e moderno

DR. PEDRO LUZ

Ex-Assistente da S. C. Misericordia do Rio de Janeiro — Espec. em vias urinarias — Cura radical da blenorrhagia.

CONSULTORIO — RUA FREI CANECA, 52 e 77. PHONE: 2-9053.

Das 8 ás 10 e das 16 ás 18 hs.

Vias Urinarias e cirurgia — DR. UFLACKER, ex-interno de Hospitaes na França e Suissa. — S. José, 89, das 4 em deante.

DR. DUARTE NUNES

Orgãos genito-urinarios (ambos os sexos). Gonorrhéa e suas complicações. Hemorrhoides e hydrocelle, sem dôr e sem operação — Sã Pedro, 64, 8 ás 18 hs.

DR. JOSE' DE ALBUQUERQUE

DOENÇAS SEXUAES NO HOMEM

Diagnostico causal e tratamento da **IMPOTENCIA** em moço. Rua Carioca, 22. De 1 ás 6.

Clinica Medico-cirurgica

Dr. Americo Caparica

Consultorio: Rua Visconde do Rio Branco, 31 (sobrado).

DIARIAMENTE DAS 3 A'S 7 HORAS.

TELEPHONE: 2—2949.

Residencia — Rua Riachuelo, 56. TELEPHONE: 2—7804.

CASA DE SAUDE

DA ASSOCIAÇÃO DOS CONSTRUCTORES CIVIS

Rua do Senado n. 213—Tel.:2-0984. Director, Dr. Julio Pinto Brandão. Cirurgia em geral, especialmente cirurgia do ventre, e vias urinarias, fracturas e apparelhos.

Aberta á clinica de todos os senhores medicos.

RAIOS X SOB A DIRECÇÃO DO DR. VICTOR CORTES.

PREÇOS MODICOS

CASA DE SAUDE SÃO SEBASTIÃO

RUA BENTO LISBOA, 160.

Situada no local mais aprazivel desta cidade. — Aberta á clinica de todos o senhores medicos. — OPERAÇÕES E PARTOS — Pavilhão especial para convalescentes — REGIMENS ALIMENTARES — DUCHAS — RAIO X — RAIOS ULTRAVIOLETA. — Diaria desde 15$000 — Direcção: Luiz Simões Corrêa, director dr. Alcides Seura, director medico.

TELEPHONE: 5-4001 — 5-4002.

100$ DENTADURA

ATE' 14 DENTES

Corôas e bridges de ouro por preços populares.

ORÇAMENTO GRATIS

Facilita-se o pagamento. —::— 30 annos de pratica, Inst. Espec. da Prothese Dentaria.

79 — Rua Buenos Aires, 79 (Das 8 ás 18 horas)

DR. REGO BARROS — Assistente do Hospital de Crianças J. C. Rodrigues. Clinica medica e doenças das crianças. — Consultorio: Praça Floriano, 55, 5º andar — Segundas Quartas e Sextas, dos 16 ás 18 horas — Telephones: 2-5341 (consultorio) 8-5291 (residencia).

HOTEL VICTORIA

274 — RUA DO CATTETE — 274

O mais confortavel e hygienico estabelecimento que existe nesse genero, montado em predio construido especialmente para este fim, dispondo de optimos apartamentos para familias e cavalheiros e de um serviço de restaurant de primeira ordem

DR. APRIGIO DOS ANJOS

ADVOGADO

RUA DA QUITANDA, 47

2º andar — Sala 11

Telephone 4-5485

Associação Caritativa S. Vicente de Paula

Realiza-se, hoje, a inauguração do theatrinho em sua séde, á rua Sá n. 363, em Piedade, cujo producto será destinado aos seus cofres sociaes.

O programma, bastante variado, foi organizado pelas distinctas senhorinhas professoras Pardal da Costa, nelle tomando parte intelligentes crianças.

O inicio do espectaculo será dado ás 15 horas, fazendo-se ouvir, ao piano, a distincta musicista sra. Cecy Guimarães.

Papeis Pintados

Não façam suas compras sem verificarem os preços e novidades da

CASA OCTAVIO

Á RUA DOS OURIVES, 60

Tel. 4-4030

Amostras e orçamentos gratis

Quer Construir ?

A occasião é opportuna, para quem possuir terreno pago, e não tiver dinheiro disponivel ou conveniencia de o empregar. A conhecida Empresa Constructora e Saneamento Predial Ltd., de São Paulo, Minas, Rio e Natal, especializada em construcções residenciaes e para rendas, facilita os pagamentos: a dinheiro, com vantajoso desconto; á prestações trimestraes ou a prazo de 1 a 7 annos, sem augmento de preço, com direito de prorogar e amortizar quando convier ao dono da propriedade, que continuará sempre em seu nome. Graciosas, solidas e hygienicas habitações, a escolher desde 6:000$, 8:300$ e 12:000$, com 4, 5 e 7 boas peças, inclusive installações, sendo que devido ao fim de anno e ao grande stock de materiaes accumulados, as obras contratadas até 31 de dezembro, gosarão do apreciavel desconto de 10 °|°, e serão immediatamente iniciadas. Visitem a franca exposição de plantas e projectos da rua Marechal Floriano, 35, sobrado. Cuidado com os atravessadores, sem escrupulos, da rua !

O DRAGÃO

REI DOS BARATEIROS

Louças, metaes e aluminios

193, RUA LARGA, 193

(Em frente á Light)

Lotes de terrenos a 1:500$ e 2:500$

Vende-se, para liquidar, a prestações mensaes de 50$000 e 70$000, sem juros, ou á dinheiro, com grande abatimento, pequenos lotes de terrenos, nos prolongamentos das ruas Gonçalves, Idalina e Miguel de Paiva, entre Catumby e Paula Mattos. Restam, ainda, cinco lotes. Planta, escriptura, e mais informações, na rua Marechal Floriano, 35, sobrado, das 2 ás 5 horas.

UMA NOVIDADE!

QUALQUER AUTOMOBILISTA PÓDE COLLOCAR, FACILMENTE AS NOVAS LONAS MOLDADAS

Thermoid

NOS FREIOS DO SEU CARRO.

EM CADA JOGO VEEM INSTRUCÇÕES E OS REBITES NECESSARIOS

SOC. AN. BRASILEIRA ESTABELECIMENTOS MESTRE E BLATGE

RUA DO PASSEIO, 48-54 — RIO

HEMORROIDAS

Dr. Lauro Borges

Tratamento sem operação, sem dôr

Assembléa, 85 — Tel. 2-0698

LIQUIDAÇÃO TOTAL E FINAL DE "COZZO" — OUVIDOR, 146

TUDO SERA' LIQUIDADO POR PREÇOS ABAIXO DE BARATO...

MERCADORIAS — ARMAÇÕES, VITRINES — MOVEIS, ETC.

TRANSFERE-SE O CONTRATO DO PREDIO

ALUGA-SE

Um bom quarto, á rua João Rego n.º 115 — Olaria

Dr. Brandino Corrêa

Molestias do apparelho Genito-Urinario no homem ou na mulher — OPERAÇÕES — Utero, ovarios, prostata, rins, bexiga, etc. Cura rapida por processos modernos sem dôr da

GONORRHE'A

e suas complicações: — Prostatites, orchites, cystites, estreitamentos, etc. Diathermia. Darsonvalização. R. Republica do Perú n. 23, sob. das 7 ás 9 e das 14 ás 18 horas. Domingos e feriados das 7 ás 9 horas

A SUA DIGESTÃO FAR-SE-HA MELHOR

se V. S. tomar meia colher de café de Magnesia Bisurada n'um pouco de agua depois das refeições. Esta simples precaução porá fim a todos os seus incommodos digestivos. A Magnesia Bisurada supprime a dôr porque ella neutralisa o excesso de acidez que é quasi sempre a causa do mal, permittindo-lhe uma digestão sã e normal. Com a Magnesia Bisurada, cessa a dilatação de estomago, a azia e todo o mal estar. A' venda em todas as pharmacias.

Clinica de Senhoras do dr. Cesar Esteves

Tratamento sem operação e sem dôr das perturbações das Senhoras; faltas, hemorrhagias, colicas atrazos, etc. Diathermia. Largo de S. Francisco, 25, de 9 ás 11 e 1 ás 5.

DR. JULIO DE MACEDO

RUA DA CARIOCA, 54-A — Das 8 ás 18 hs.

VIAS URINARIAS

Especialista em doenças dos orgãos genitaes e urinarios — Molestias venereas e siffilis — Serviço de senhoras em salas exclusivamente reservadas.

NAVIGAZIONE GENERALE ITALIANA

O RAPIDO PAQUETE DE LUXO

DUILIO

TONELAGEM BRUTA: 24.281

Sairá para:

BARCELONA, VILLEFRANCHE (Nice) e GENOVA

EM 6 DE DEZEMBRO

Proximas sahidas para a Europa	Para Santos, Montevidéo e Buenos Aires
Duilio, 6 de Dezembro	DUILIO, 16 de Janeiro
Duilio, 27 de Janeiro.	GIULIO CESARE, 9 de Fev.
GIULIO CESARE 21 de Fevereiro	DUILIO, 27 de Fevereiro
DUILIO 13 de Março	

Agentes geraes: — ITALIA-AMERICA

AVENIDA RIO BRANCO, N. 4 — TEL. 4-1742

ALLÔ!!!!!! ALLÔ!!!!!! ATTENÇÃO MEU POVO...

Se quizerdes ser feliz em vosso solar, nos vossos negocios, fazei vossas compras de ferragens, tintas talheres, cutelarias, louças, porcellanas, vidros crystaes e metaes finos, apparelhos completos e meios para jantar, chá, café, talhas e filtros, ceras e vernizes para moveis e soalhos, artigos para marceneiro e construcção, trens para cozinha completos e peças avulsas em esmalte e aluminio estrangeiros e nacionaes dos melhores fabricantes; artigos reclame: pratos 1|2 dz. 4$900. 6$000 e 7$000, de côr 9$000 e 12$000. Chicaras 1|2 dz. 4$500 e 5$900, de côr 7$000 e 9$000. Copos lisos sem pé 1|2 dz. 1$700, com friso 3$000 e 4$000. Facas 1|2 dz. 7$000, 8$000 e 9$000. Garfos e colheres de mesa 1|2 dz. 2$400. Colheres de café 1|2 dz. $800. Papel hygienico rolo $900 e 1$300, em pacote 1$200 e 1$400 e milhares de artigos desde 200 reis para cima ao alcance de todos, só na

"A União Commercial"

A CASA QUE MAIS BARATO VENDE — ENTREGA A DOMICILIO

21 — RUA DA CARIOCA — 21 —:— NEVES, GONÇALVES & COMP.

ASTRO Uma bôa dona de casa...

Não póde deixar de ter em seu lar, um vidro de "ASTRO". —::—

Os talheres, cach-pots, bandejas, etc., podem voltar a sua côr primitiva com uma simples applicação do "ASTRO".

(prateador instantaneo para metaes).

DEVOLVEMOS O DINHEIRO A QUEM NÃO OBTER RESULTADOS.

VIDRO .. .. 3$500

Distribuidores: REISCH &. C — RODRIGO SILVA, 11, 2º ANDAR —. TEL. 2-3016

Prateador instantaneo para metaes

DIUREPHAN

O MAIS PODEROSO ELIMINADOR DO ACIDO URICO.

Efficaz contra dores rheumaticas, sciatica, darthros, eczemas, etc.

DIUREPHAN

é indicado pelas maiores notabilidades clinicas.

COMPANHIA NACIONAL DE NAVEGAÇÃO COSTEIRA

SUL

ITAPE'

Sae quinta-feira, 3 de dezembro, ás 14 horas, para:

SANTOS, sexta-feira, 4

RIO GRANDE, sabbado, 6

PORTO ALEGRE, segunda, 7

ITAGIBA

Sae quarta-feira, 2 de dezembro ás 17 horas, para:

SÃO SEBASTIÃO	quinta-feira, 3
SANTOS,	quinta-feira 3
PARANAGUA'	sexta-feira, 4
ANTONINA	sexta-feira 4
S. FRANCISCO	sabbado, 5
FLORIANOPOLIS	domingo 6
IMBITUBA	domingo 6
RIO GRANDE	terça-feira, 8
PELOTAS	terça-feira 8
PORTO ALEGRE	quarta-feira 9

Não recebe cargas para São Sebastião

NORTE

ITAHITE'

Sae quarta-feira, 2 de dezembro, ás 16 horas, para:

VICTORIA,	quinta-feira, 3
BAHIA,	sabbado, 5
MACEIO',	domingo 6
RECIFE,	segunda-feira, 7
CABEDELLO,	terça-feira, 8
NATAL	quarta-feira, 9
FORTALEZA,	quinta-feira, 10
S. LUIZ,	sabbado, 12
BELEM,	domingo, 13

AVISO — A companhia recebe cargas e encommendas até a vespera da saida de seus paquetes até as 16 horas, pelo armazem 13. — Valores pelo Escriptorio Central até as 16 horas da vespera da saida de seus paquetes. Os paquetes de passageiros dispõem de camaras frigorificas — Para passagens Av. Rio Branco n. 20, loja, telephone. 3-3433 — Para fretes Av. Rio Branco n. 20, telephone 4-1726 — Armazem 13 do Cáes do Porto, telephone: 4-3374 — Armazem 13 A. Av. Rodrigues Alves n. 303 telephone 4-3077 — Para mais informações no Escriptorio Central, Av. Rodrigues Alves n. 303, Telephone. 3-1900. Armazem 11 do Cáes do Porto — Telephone: 4-4934.

CAPITAL 100 REIS

Diario Carioca

INTERIOR 200 REIS

Director : J. E. DE MACEDO SOARES

Anno IV — Numero 1.053 | Rio de Janeiro, Domingo, 29 de Novembro de 1931 | Praça Tiradentes, 77

A GUERRA no Extremo Oriente

Registrou-se, em Pai-Tsi-Pu, um novo encontro entre chinezes e nipponicos

A PARTIDA DE UM DESTACAMENTO JAPONEZ PARA TIEN-TSIN — O GOVERNO DE NANKIM REITEROU O PEDIDO FEITO A' LIGA DAS NAÇÕES

PEKIM, 28 (HAVAS — Recente communicado da Mandchuria annuncia que, na região de Pai-Tsi-Pu, se travou hontem, ás onze horas, renhido combate entre um trem blindado japonez seguido de um comboio de tropas apoiadas pela artilharia e um trem blindado chinez. A's quinze horas, com a chegada de reforços nipponicos procedentes de Tan-Lia-Pu, reaccendia-se a luta, na qual já então intervinha a aviação japoneza. A' meia noite, finalmente, vencida a resistencia chineza, os japonezes occupavam Pai-Tsi-Pu.

O mesmo communicado annucia que cinco aviões nipponicos procedentes de Tahu-Chan operaram, hoje, ás dez horas, um reconhecimento sobre a região de Kin-Cheu. A avançada japoneza parecia seguir a linha Pekim-Mukden até as alturas de Tahu-Chan.

EM CASO DE NECESSIDADE...

TOKIO, 28 — HAVAS) — AS tropas japonezas que se encontravam no caminho de ferro de Pekim retiraram-se para Ksin-Min-Tung. Dentro de alguns dias, estará tambem concluida a retirada geral do Exercito de Kuan-Tung, no sul da Mandchuria, mas as tropas serão dispostas de tal forma que poderão intervir rapidamente em caso de necessidade.

APESAR DO PROMETTIDO

TIEN TSIN, 28 — (HAVAS — A Agencia Rengo informa: — "Em consequencia das conversações trocadas entre o commandante das tropas japonezas em Tien-Tsin o commandante da guarnição chineza da mesma cidade, este promettera, hontem, ás dezeseis horas, que as suas forças não praticariam actos de hostilidade. A despeito desta affirmação, as tropas da guarnição chineza continuaram a atirar contra a concessão japoneza, o que veiu aggravar a situação. Os destacamentos japonezes evitaram, entretanto, de responder ao fogo dos chinezes. Pela manhã, os chinezes continuaram a fazer fogo, o que provocou a resposta das tropas japonezas destacadas em Tien-Tsin cujo total, inclusive as forças de desembarque, não ascende a mais de quinhentos ou seiscentos que devem fazer face a consideraveis effectivos chinezes. A situação é das mais serias."

A PEDIDO DO CONSUL GERAL

TOKIO, 28 (Havas) — O Ministerio da Guerra expediu ordem para a partida de um destacamento de quinhentos homens da Mandchuria para Tien-Tsin. Essa tropa embarcará em Dairen.

A medida foi tomada para attender á reclamação do consul geral do Japão em Tien-Tsin, que já pediu muitas vezes que fosse reforçada a guarnição daquella cidade.

CAUSOU BOA IMPRESSÃO

PARIS, 28 (Havas) — A noticia de que as tropas japonezas haviam suspendido, por ordem do governo de Tokio, a marcha sobre Kin-Cheu causou boa impressão nos meios ligados ao Conselho da Sociedade das Nações. As conferencias de hoje entre o representante da China, dr. Sze, e os membros do "Comité" de Redacção, decorreram numa atmosphera já sensivelmente desafogada

QUEREM UM PRAZO FIXO

Os meios chinezes mostram-se por esse lado, até certo ponto tranquillizados. Insistem, entretanto, para que o Conselho satisfaça o pedido de Nankim e estabeleça um prazo fixo, por mais afastado que seja, para a evacuação das tropas nipponicas.

REPISOU OS ARGUMENTOS

Nas suas entrevistas com o "Comité" de Redacção, o dr. Sze repisou, hoje, todos os argumentos conhecidos e invocou novas razões para que fosse attendido o governo chinez. Os membros do "Comité" expuzeram-lhe, por sua vez, as razões de ordem politica que inhibiam o Conselho de modificar nesse ponto o projecto já elaborado para regulamentação pacifica do conflicto mandchú.

A troca de vistas proseguirá sob a presidencia do sr. Briand na reunião do "Comité" dos doze marcada para a noite.

O edificio do "O Paiz" foi a leilão

MAS NINGUEM QUIZ COMPRAL-O

Procedeu-se, hontem, á tarde, o leilão judicial do predio do "O Paiz". Foi no edificio do Palacio da Justiça. Os curiosos juntam-se em torno do liquidatario, mas era evidente que ninguem queria comprar o edificio que o povo incendiára no dia 24 de outubro.

O preço lançado pelo pregão era alto de mais: 5.680 contos. Era muito dinheiro, nesse tempo de cambio baixo, quando a crise avassallante causa transtorno a todo o mundo. E por isso ninguem adquiriu o predio do velho jornal, que contou tantos dias de apogeu nos annaes do jornalismo brasileiro.

Não havendo licitante o porteiro do fôro annuncia para breve o segundo leilão.

Ultima hora spo[rtiva]

CAMPEONATO BRASILEIRO DE BASKET-BALL

Travou-se hotemn, no Gymnasio do Tricolor, a peleja final do Campeonato Brasileiro de basketball, entre cariocas e paulistas, sob as ordens do sr. Haroldo Oest.

Venceram os cariocas por 27x26, sagrando-se campeões de 1931.

No Colyseu Internacional de box realizaram-se, hontem, as seguintes lutas:

1ª luta — (Amadores) — Laurentino Motta x Francisco Vieira.

Em 5 rounds.

Venceu Laurentino Motta por pontos.

2ª luta — (Profissional) — Kid Marques x José Martins.

Em 6 rounds.

Venceu Kid Marques por pontos.

3ª luta — (Profissional) — Crespo x x Tony Santos.

Em 8 rounds.

Ambos foram desclassificados justamente, no 5º round, por fouls e trucs.

4ª luta — (Profissional) — Assobrab x Mario Francisco.

Em 10 rounds.

Terminou empatada.

5ª luta — (Profissional) — Rubens Soares x Mario Farabullini.

Em 10 rounds.

Bella victoria de Rubens do primeiro ao ultimo round.

6ª luuta — (Profissional) — Angelo Ledoux x João Alves.

Em 10 rounds.

Venceu Ledoux por desistencia de João Alves no 3º round.

DEMOCRATA-CIRCO

EMPRESA OSCAR RIBEIRO

Rua Figueira de Mello, n. 11 — Tel. 8-5011.

HOJE — Grandes estréas — HOJE

A's 2 1|2 — Matinée dando ingresso os coupons.

A' noite — A's 8 1|2 em ponto — A' noite.

REPRESENTAÇÃO DO GRANDIOSO MELODRAMA

O HOMEM DO OUTRO MUNDO

Terça-feira — Festa de Abel e Irene Nascimento, com a peça "A restauração de Portugal".

UNIÃO DO NORTE

Em assembléa geral, reune-se hoje, ás 16 horas, em sua séde provisoria, á praça Tiradentes, n. 50, a "União do Norte", para tomar conhecimento do parecer elaborado pela commissão encarregada de revêr e estudar os seus estatutos.

Os fundadores dessa associação, que vêm augmentando diariamente o numero dos seus associados, com adhesões recebidas desta capital e dos Estados do Norte, estão se esforçando para que as finalidades não sejam desvirtuadas, hoje ou amanhã, por má interpretação dos seus estatutos, dando logar a desapparecer o idealismo que presidiu a sua fundação.

Sem se afastar da sua divisa — o Brasil grande e unido, pela liberdade, egualdade e fraternidade, dentro da ordem e do progresso — a União do Norte, reunindo em torno do seu programma de civismo e brasilidade altruistica os nortistas e todos os brasileiros que commungam o mesmo ideal, está destinada a prestar á patria os mais assignalados serviços.

Conhecidos os seus fins, já se contam entre os seus associados gauchos, catharinenses, mineiros, fluminenses e cariocas, que estão em franca collaboração com os nortistas, trabalhando pelos objectivos da sociedade.

DIARIO CARIOCA, que vem acompanhando a constituição da "União do Norte", póde dar publicidade aos fins da sociedade, estipulados em seus estatutos, cujo artigo 2º diz:

"A "União do Norte" tem por fim:

a) — Collaborar pela união indestructivel de todos os estados brasileiros;

b) — Defender, prestigiar e amparar todos os nortistas, seus associados ou não, que por seus actos e virtudes sejam merecedores;

c) — Collaborar pela defesa dos direitos e pelo maior desenvolvimento de todos os Estados do Norte, desde o Espirito Santo até o Amazonas e territorio do Acre;

d) — Estudar todos os factores inertes e os activos dos movimentos sociaes do Brasil, para bem educar e orientar os seus associados em sua missão patriotica;

e) — Defender o principio fundamental republicano de liberdade, egualdade e fraternidade, em que se basearam os fundadores da Republica dos Estados Unidos do Brasil;

f) — Propugnar pela alphabetização da população nortista;

g) — Fundar e manter no Rio de Janeiro a Casa do Nortista;

h) — Fundar e manter no Rio de Janeiro um jornal diario e uma revista illustrada, unicamente dedicados ás coisas e aos homens do Norte."

Para pôr em execução esse programma é que a "União do Norte" vem despertando o enthusiasmo traduzido pelas numerosas adhesões, que tem recebido diariamente.

Commissão de Correição Administrativa

O ANTIGO ORGÃO DE JUSTIÇA REVOLUCIONARIA PROCURA ESTUDAR A SUA REORGANIZAÇÃO — AINDA O PROCESSO SOBRE FACTOS DO GOVERNO DO SR. JULIO PRESTES

A Commissão de Correição Administrativa, reuniu-se hontem.

A' hora regimental, presentes o ministro Oswaldo Aranha, commandante Ary Parreiras e os membros da Procuradoria, as portas foram fechadas, sendo iniciada a sessão.

Como foi noticiado, o objectivo da reunião, era o estudo para a reorganização da Commissão, em moldes definitivos, integrada no apparelho judiciario e administrativo do paiz.

Terminada a reunião, a redacção da acta forneceu á imprensa, a seguinte nota:

"A reunião de hoje, foi para tratar da nova organização da Commissão, em moldes definitivos.

Nestas condições, deliberou convidar os srs. Mello Rocha, Monteiro de Salles e Argeu de Roure, sob a presidencia do ministro Bento de Faria para apresentarem um projecto transformando a organização definitiva e permanente, com funcções judicantes e integrada no apparelho judiciario e administrativo do paiz. Resolveu mais, officiar ao chefe do Governo, dizendo que adopta esta solução que lhe parece mais concentanea com o momento actual e a sua missão, e que proseguirá no julgamento dos processos".

Ao que se dizia no antigo orgão da justiça revolucionaria, é pensamento da administração, transformar o actual apparelho em Commissão de Reclamação, nos moldes da existente nos Estados Unidos.

Do novo instituto, ao que se adiantava, não faria parte o dr. Themistocles Cavalcanti, que deve ser nomeado para uma das procuradorias civeis dentro de poucos dias.

Communicam-nos da secretaria da Commissão de Correição Administrativa:

"Afim de esclarecer certas duvidas havidas nas apreciações das deliberações tomadas no processo vindo da commissão de syndicancias do Estado de São Paulo, relativamente a despezas effectuadas por determinação do sr. Julio Prestes, pela verba "Soccorros publicos", esta commissão tem a informar o seguinte:

O parecer da commissão, já publicado pela imprensa, não entrou na apreciação das diversas parcellas distribuidas por conta daquella verba, apenas resolveu em these, estabelecendo o criterio a ser adoptado pela commissão competente ao tomar as contas das pessoas que receberam as importancias constantes da relação publicada.

E' assim que só póde attribuir responsabilidade áquelles que receberam para fins illicitos ou que prestaram serviços que, em absoluto, podiam ser remunerados pelo Estado.

Quanto aos demais, isto é, áquelles que effectivamente prestaram serviços, embora por verbas improprias, nenhuma responsabilidade lhes póde caber, certo como é, que sómente a autoridade que autorisou taes pagamentos póde responder pelas irregularidades administrativas praticadas.

Todavia, essa responsabilidade, só póde ser, em definitivo, apurada pelo chamamento dos diversos interessados para que produzam as suas defesas, o que se fará, depois que o chefe do Governo Provisorio determinar o cumprimento do parecer da commissão.

Nenhuma reclamação, portanto, póde ser feita quanto á limitação da defesa, visto como esta se fará em tempo opportuno e pela commissão competente".

A CONFERENCIA DA MESA REDONDA

Mac Donald vae fazer importantes declarações sobre a politica indiana

Mac Donald

LONDRES, 28 (Havas) — A Conferencia da Mesa Redonda está realizando as suas ultimas sessões. Hoje, teve logar uma reunião plena, sob a presidencia do sr. Mac Donald, que declarou que a Conferencia fôra convocada para examinar o relatorio do Comité das Relações Federaes e o segundo relatorio das minorias e dar um balanço completo nos trabalhos já effectuados. O primeiro ministro alludiu á sua acção pessoal como arbitro na questão das minorias.

A sessão da Conferencia prolongou-se até á noite, falando varios oradores. A discussão proseguirá segunda-feira e a sessão de encerramento terá logar provavelmente na terça-feira. O sr. Mac declarações sobre a politica indiana.

O Conselho Consultivo do Amazonas e o Decreto n.° 20.348

Em nossa edição de 24 do corrente patenteamos, á saciedade, o nosso ponto de vista sobre a interpretação do Decreto n. 20.348, chamado "Codigo dos Interventores".

Não nos moveu o proposito de ferir susceptibilidades, nem diminuir o conceito elevado que ainda mantemos do criterio do illustre interventor amazonense, commandante Rogerio Coimbra.

Tão sómente chamamos á sua attenção, como a do illustre chefe da Nação, para o art. 2º e o seu paragrapho A, do citado decreto, de vez que, taes indicações absolutamente não preenchiam as condições exigidas pelo decreto em apreço.

Não negamos idoneidade moral aos membros do Conselho Consultivo amazonense, ora nomeados, mas salientamos que elles, pelos seus impedimentos não podiam pertencer ao quadro do Conselho, por isso que o art. 2º e o paragrapho letra A do decreto n. 20.348 exigem que os seus membros não estejam dependentes de favores do interventor ou sob sua influencia, que não sejam funccionarios activos e que residam mais assiduamente na séde do Estado ou perto delle, á pouca distancia.

Ora, os srs. Bernardino Paiva e Armando Madeira, na qualidade de "advogados de partido" como representantes de emprezas nacionaes e estrangeiras, de qualquer fórma ligadas ao governo, estão implicitamente sujeitos a concessões e favores do Governo; Xavier de Albuquerque e Carvalho Leal, funccionarios publicos, em serviço activo, sendo que este ultimo, tivera ha pouco uma commissão do interventor, de grande destaque, e, finalmente, o sr. Carneiro da Motta, que reside mór parte do tempo no predio de sua propriedade, aqui em Copacabana, á rua Figueiredo Magalhães numero 22 ou nos seus distantes seringaes do interior.

Estão, portanto, todos devidamente classificados, sem exageros nem paixões. Mas, como se vê, todos em choque com o decreto citado, claramente incompativeis.

Nesse proposito, é de se esperar do bom senso do illustre interventor commandante Rogerio Coimbra, que reconsidere sua proposta dos alludidos cidadãos, no que insistimos, para que melhor se colloque sua administração, sem transgredir o espirito do Codigo dos Interventores.

O patriotico appello dos Generaes

Uma carta do general Alvaro Mariante

Respondendo ao appello que lha foi feito pela "União da Classe Militar", no sentido de cooperar, com o prestigio de seu nome, para que elementos militares se reintegrem no serviço exclusivo da profissão nobre da defesa do paiz, o general Alvaro Mariante, endereçou ao general Sotero de Menezes, uma carta, que no momento, vale por uma ampla lição de civismo e patriotismo e que muito dignifica a tradicção de disciplina do nosso Exercto.

A carta do general Alvaro Mariante, é a seguinte:

"Rio de Janeiro, 24 de novembro de 1931. — Prezado camarada e amigo general Sotero.

Saudações.

Como recebi, simultaneamente com o que você teve a fineza de enviar-me, um outro exemplar do appello "União da Classe Militar", mandado por uma commissão de officiaes, penso estar v. em ligação com estes. Ficarei agradecido que, ao tomar conhecimento de minha opinião, v. della dê sciencia aos ditos companheiros.

Minha opinião é a seguinte: — O appello — "União da Classe Militar", — enfeixando idéas que não pódem deixar de ser julgadas excellentes por todo o chefe militar, do ponto de vista da disciplina, ordem e finalidade da classe, não exige grande meditação para que seja considerado desnecessario, com todo o cortejo de reuniões e prégações, uma vez que cada official, a partir dos mais graduados, se compenetre de seus deveres, os cumpra e os faça cumprir por áquelles sob suas ordens.

Os officiaes são conscientes. Portanto, excluidos os que, por uma possivel inadvertencia, não se acham dentro das normas do appello, os demais são movidos por ambições e interesses pessoaes, quando fogem ás situações que lhes são proprias.

Dêem os chefes o exemplo, cumpram rigoroasmente os deveres de seus cargos com a rigidez fria dos regulamentos e tudo aquillo consubstanciado no "appello", brotará, fatalmente, como unico fruto que póde sair da bôa semente convenientemente tratada.

Está em mãos do sr. ministro da Guerra, e já foi dado á publicidade, o projecto da nova lei de promoções.

Cumpram-se suas disposições. Procurem os chefes instruir-se, collocar-se á altura de sua missão, trabalhem e façam trabalhar. Dêem o exemplo da rectidão, sem receios de desagradar, sem querer sympathias. Exijam com rigor e sejam os primeiros a cumprir e o Exercito, sem os alvitres extra-legaes lembrados no — appello, — voltará automaticamente a seu logar — ao logar que lhe destinou a Nação.

Precisamos acção e não palavras. Para prégar, mais do que para agir, precisa-se, porém, idoneidade. Nada ter pedido, não pedir e nem pretender fazer, á politica, dará aos chefes autoridade para encabeçar movimentos de regeneração e de disciplina.

Só assim poderão ser acatados e obedecidos.

Do amigo e camarada — (a) General Mariante".

ECONOMIA DE FATO?

Só comprando CASIMIRAS E BRINS no

METRO DE OURO

159 — ROSARIO — 159

As eleições no Instituto de Café

FRAGOROSAMENTE DERROTADOS OS CAVADORES DA LAVOURA

S. PAULO, 28 (Especial para o DIARIO CARIOCA). — Após serios incidentes provocados pelos partidarios do grupo "official", terminou a eleição para a nova directoria do Instituto do Café, sendo a chapa official furada pelos lavradores independentes, que conseguiram eleger diversos dos seus candidatos.

A cabala foi tremenda, exercida por pessoas extranhas á lavoura, como pelos conhecidos cavadores Armando Pamplona, Mario Guastini e empregados do Instituto do Café, que assaltaram a assembléa com chapas preparadas pela Federação das Associações de Lavradores.

O sr. Theodoro Quartim Barbosa, independente, conseguiu ser eleito para a nova directoria do Instituto de Café, por grande maioria, assim como o sr. Oscar Thompson, tambem candidato da opposição liberal, ficando completamente desprestigiada a Commissão Central da Organização da Lavoura que era a detentora de todas as posições daquelle departamento.

Da "ordenhadora", foram eleitos: Afrodisio Sampaio Coelho e Avelino Corrêa.

Da Sociedade Rural: Oscar Thompson e Theodoro Quartim Barbosa.

Foi tambem eleito o candidato independente, Luiz Americo de Freitas.

Entre o Conselho Director e o Conselho Fiscal, o situacionismo do Instituto só conseguiu eleger dois nomes, em dez vagas!

FALLECIMENTO

CORONEL L. DE ALBUQUERQUE DINIZ JUNIOR

Falleceu hontem ás 3 horas da tarde, o coronel Lopo de Albuquerque Diniz Junior, pertencente á nossa alta sociedade, onde com a lhaneza do seu trato e distinção de caracter soube cultivar grandes amizades. O feretro sairá de sua residencia á rua Tibagy n. 17, ás 4 horas da tarde de hoje para o cemiterio de S. Francisco de Paula, em Catumby.

FINALMENTE AMANHÃ O CINEMA

PATHE'

INAUGURARA' AS NOVAS

SESSÕES ZAZ-TRAZ

(Ao redor do mundo em 40 minutos)

Pela primeira vez no Brasil, só films curtos : JORNAES — FILMS NATURAES — DESENHOS ANIMADOS —

::———:: NOVIDADES ::———::

POLTRONAS .. .. 1$000

Todas as manhãs ás 10,30 e 11,10 — Não deixem de ir ver esta novidade... BARATA

PROGRAMMAS DE HOJE:

PATHE' PALACIO

MATARAZZO apresenta

a segunda das super-producções italianas

Silencio por Amor

Tirado da celebre novella do grande PIRANDELLO — "In Silenzio"

Complementos : Fox Jornal Mov. n.º 45 e Phantasias de Bonecas

PATHE'

ULTIMO DIA

PARAMOUNT apresenta :

O maior successo da temporada de 1931

MONTE CARLO

Lindas canções cantadas por JEANNETTE MAC DONALD e JACK BUCHANAN

POLTRONA .. .. 2$000

ELDORADO

TEL. 2—4218

HOJE — A's 2, 4, 6, 8 e 10 horas

ULTIMO DIA!

O mais empolgante film sobre o Continente Negro

A VOZ DA AFRICA

commentado e explicado em portuguez pelo querido artista RAUL ROULIEN

Complemento : Estrategias de Mickey — comedia em 2 partes pela troupe dos "Peraltas".

AS CRIANCAS PAGAM APENAS MEIA ENTRADA

CINE GRAJAHU'

A FOX FILM apresenta :

CORPO E ALMA

Com Elissa Landi, a revelação maravilhosa de uma perfeita artista e de uma pertubadora mulher !

Charles Farrel, o galã querido apparece-nos soberbo e unico, como unico é o seu reinado na téla !

Complemento : Mulheres que nadam, gosada comedia.

GLORIA

HOJE — ULTIMO DIA

Complemento: 2 — 4 — 6 — 8 e 10 horas.

" Beijos a esmo": 2,30 — 4,30 — 6,30 — 8,30 e 10,30.

A Metro Goldwyn Mayer apresenta

Norma Shearer

Robert Montgomery e Neil Hamilton em

BEIJOS A ESMO

MARE' BRAVIA, desenho sonoro e METROTONE NEWS N. 95

Amanhã — Ramon Novarro em "Sevilha dos meus amores".

ODEON

HOJE — ULTIMO DIA

Complemento: 2,00 — 3,40 — 5,20 — 7,00 — 8,30 e 10,10.

"Mocidade ainda que tarde": — 2,20—4,00—5,40—7,20—8,50 e 10,30.

A FOX FILM APRESENTA

Will Rogers

FIFI D'ORSAY em

MOCIDADE... AINDA QUE TARDE

Fox Movietone Airplane News n. 45

Amanhã — Stan Laurel e Oliver Hardy em "Politiquices".

PALACIO

HOJE — ULTIMO DIA

Complemento: 2,00 — 3,40 — 5,20 — 7,00 — 8,40 e 10,20.

"Delirio de amor": 2,20 — 4,00— 5,40 — 7,20 — 9,00 e 10,40.

A METRO GOLDWYN MAYER apresenta

Conchita Montenegro

LESLIE HOWARD em

DELIRIO DE AMOR

"FITEIROS" — Desenho sonoro.

METROTONE NEWS N. 97.

Amanhã — Gloria Swanson — em "INDISCRETA"

DIARIO CARIOCA

Redacção, administração e officinas: PRAÇA TIRADENTES, 77

Director-Thesoureiro
J. B. MARTINS GUIMARAES

Chefe da redacção
VICTOR HUGO ARANHA

EXPEDIENTE

Endereço telegraphico: DIARIO CARIOCA.

Telephones: Direcção: 2-3018, Administração: 2-3023, Redacção: 2-1559, Officinas: 2-0824.

ASSIGNATURAS

Para o Brasil:		Para o exterior:	
Anno . .	40$000	Anno . .	70$000
Semestre,	25$000	Semestre,	40$000

VENDA AVULSA
Capital, 100 reis — Interior, 200 réis

São cobradores autorizados os srs. Lourenço Amaral e J. T. de Carvalho.

CORRESPONDENCIA:

Toda a correspondencia com valores ou sobre assumptos que entendam com assignaturas, remessas do jornal, publicidade retribuida e outros de interesse da administração, deve ser dirigida ao gerente do "DIARIO CARIOCA".

A partir de 1º de julho ficaram sem valor os talões de assignaturas de côr AMARELLA série C. Só terão valor os talões de côr ROSA serie D.

AOS SRS. ASSIGNANTES

Afim de não ser interrompida a remessa de nossa folha, pedimos mandar reformar as suas assignaturas vencidas.

Sebastião Julio Verne

Pedimos a fineza de communicar-se urgente com a Gerencia.

Sr. Augusto Fernandes

Pedimos a fineza de informar seu itinerario afim de escrever-lhe.
A GERENCIA

Topicos do "Diario"

SI DESCOBRISSEMOS O CAFE'?...

Certo pharmaceutico de S. Paulo, o senhor Candido Fontoura, fez á Sociedade de Pharmacia e de Chimica daquelle Estado, uma communicação das mais importantes e suggestivas sobre "o café como bebida e como fonte de varios productos".

Não é, a nosso vêr, quando esse technico aborda problemas novos, e de extraordinaria actualidade, qual seja o das multiplas transformações possiveis da rubiacea, tão preconisadas pelas pessoas a quem a pura e simples destruição della invencivelmente repugna, que elle se faz merecedor de mais viva attenção. E', sim, ao focalizar, de angulos inéditos, questões elementares, questões sediças que se prendem á sorte do principal producto do nosso paiz.

Um exemplo. Estamos convictos de que a maneira brasileira de preparar o café-bebida é a melhor; e muita vez a propaganda pratica do artigo no estrangeiro tem principalmente consistido na divulgação, no ensino de tal processo.

Vem agora, todavia, o especialista mencionado, e, graças a uma exposição curta, mas de muita clareza, com apoio em argumentos e dados singellos, mas de um formidavel poder convincente, demonstra que o systema norte-americano de confeccionar a bebida em apreço, por todos os aspectos e por todos os motivos se affirma superior ao implantado por habitos seculares na Terra de Santa Cruz.

Admittimos que o alludido conferencista exaggere como não póde deixar de fazel-o quem contra erros inveterados se insurge. Não hesitamos, porém, em dar como provados por si mesmos alguns dos reparos a que elle se deixa ir. Exemplifiquemos. A affirmativa de que, no Brasil, a nórma, corrente é queimar-se o café, ao invés de se lhe promover apenas a torrefação, afigura-se-nos irretorquivel. Crema-se o café. Não se torra.

Aceitem-se no conjunto ou em parte as conclusões do senhor Candido Fontoura, o que se não póde negar é que o consumo da rubiacea entre nós se opera, em varios pontos, de fórma positivamente paradoxal.

Inferiores são, via de regra, os typos do producto que se expõem á venda, e isso por preços elevadissimos, evidentemente prohibitivos em relação a uma boa parte do povo. E essa inferioridade, longe de ser diminuida pelo preparo, em virtude dos erros de que este se resente ainda mais se accusa.

Em synthese. Deviamos descobrir e estudar o café, para depois ficarmos em condições de lhe fazer, no exterior, uma propaganda conscienciosa e efficiente.

PARA O NATAL DOS VENCIDOS DA VIDA

Já se movimentam, com sabia antecipação, muitos elementos da sociedade carioca, desejosos de concorrer para que as tradicionaes festas dos fins de dezembro e de principios de janeiro não sejam uma cruel ironia a mais, na existencia de grande numero de pessoas.

E' um movimento de commovente philanthropia que todo anno se registra, e no qual, si os crentes collaboram por imposições de sua fé, os scepticos tomam parte, com egual enthusiasmo, por simples determinação da solidariedade humana.

Faz-se mister, porém, desta feita, que a obra revista maiores proporções. E' que, em virtude da terrivel crise economica e financeira, produzida no Brasil como em todos os demais paizes do universo, a cifra dos seres a quem martyriza a fome se accusa extraordinaria.

Claro está que não serão as espórtulas a distribuirem-se agora, capazes de garantir o pão e o tecto dessa pobre gente, e de lhes assegurar, portanto, um coefficiente, minimo embora, de ventura.

Mas, inveterados habitos, usanças millenares, um ritual que já decorre de sulcos indestructiveis da propria vida puramente vegetativa, consagraram os dias de Natal, de Anno Bom, de Reis, como sendo de quasi obrigatorio jubilo para a especie humana.

E' horrivel, é positivamente insupportavel para quem não possua as torpes aberrações do sadismo, pensar na possibilidade de que alguem observe de longe, torturado pela fome, a proxima farandula vertiginosa dos felizes.

Para que estes o sejam um pouco mais, precisam cogitar de offerecer uma attenuação á tristeza dos que o não são de modo algum, jámais.

A ARTE DE EMIGRAR

Não são todos os turistas que empregam, que gastam com real proveito o seu dinheiro.

Verdadeiro traumatismo psychologico determinam sempre as viagens, mesmo as que se fazem dentro do territorio patrio. Imagine-se, agora, o que não succede, quando uma pessôa, desembaraçada e culta muito embora, troca o ambiente natal por outro, ou outros, onde as differenças ethnicas a todo instante repontam de maneira perturbadora, senão vagamente aggressivas!

Sendo a arte de viajar por prazer e com todas as facilidades que nascem da pecunia em abundancia, tão manifestamente complexa, e se poucos dos excursionistas bem apatacados encontram volumoso saldo de gôso, quando balanceiam as volupias e os aborrecimentos de seus passeios pelo mundo, nem se comprehenderia que a categoria humilde de turistas "a fortiori", de turistas por assim dizer profissionaes, constituida pelos trabalhadores deslocados de um paiz para outro, á procura de melhores dias, sempre se declarasse maravilhada em face das consequencias dessa mais ou menos voluntaria aventura.

Existe uma arte de emigrar forçosamente complexa, o que, aliás, explica, de modo plenamente satisfatorio, a sua relativamente insignificante propagação.

E', por exemplo, para recorrer á optima demonstração dos factos, aquella que o governo do Japão procura ensinar a quantos dos seus jurisdiccionados precisem procurar pouso e occupação em terra alheia.

O nosso confrade José Jobin, que andou pelo Extremo Oriente, não ha muito, fez, sobre a materia, interessantes revelações aos leitores do "Diario da Noite".

Um ponto, por exemplo, em que o Mikado não transige com os nacionaes desejosos de expatriarse: unicamente podem fazel-o os que já adquiriram, pelo menos, a instrucção elementar. De ler e escrever na propria lingua, talvez nem mais se cogite, visto como não existe, ao que se diz, analphabetismo naquelle paiz. O de que se cuida, é de propinar ao emigrante em perspectiva conhecimentos do idioma do paiz para onde pensa ir, além de muitas outras noções uteis.

Que differença entre esse e o systema predominante ainda hoje em Portugal e nas outras nações, emigrantistas da Europa! Pobres homens que á derrota estariam condemnados em sua terra, affrontam os atropelos e vicissitudes inevitaveis de uma transplantação. Milagre é que alguns, que muitos, assim mesmo, triumphem na patria adoptiva.

Foi com a nitida percepção de taes verdades que o dr. J. A. de Magalhães, consul de Portugal em S. Paulo, fundou ali uma associação, cujo objectivo é, concorrendo para diffundir o ensino em nossa antiga metropole, assegurar aos futuros colonos portuguezes do Brasil, no interesse das duas nações, maiores probabilidades de victoria. E' que esse grande patriota, ao mesmo tempo sincero amigo nosso, conhece a principal causa da derrota de certos patricios seus, deste lado do Atlantico.

DA SUSPEITA A' GLORIA!

Dias passados, informavam de Fortaleza que ali fôra detido, por não trazer os seus papeis em ordem, o piloto de um avião.

Que pretenderia esse intruso? Alarmaram-se os nacionalistas, os patriotas de verbos menos disciplinados. E aquelles mesmos que se dominam, devem ter, no intimo, applaudido as cautelas do governo do Ceará, julgando-as sufficientemente justificadas pelas condições em que lá se apresentara esse mysterioso bandoleiro dos ares.

Tratava-se, no emtanto, pura e simplesmente, de Hinckler, esse mesmo que, dando um salto do Brasil á costa da Africa, no proseguimento de um raid cujo ponto de partida ficou na Australia, acaba de realizar uma das mais notaveis proezas da aviação moderna.

Ironia da vida, que o aviador anglo-saxão de certo agora saboreia com o classico "humour" dos de sua raça; recebemol-o com terriveis reservas, e acclamamol-o, neste momento, de longe, sem a menor restricção.

Era para a gloria que elle se encaminhava, quando pousou no nordeste brasileiro. A vidência, o poder de enxergar para lá das coisas materiaes, das coisas tangiveis, a que alludem os occultistas, deve ser attributo extremamente raro. Ninguem se apercebeu, em Fortaleza, da magnifica predestinação daquelle clandestino aereo!

O TEMPO

Previsões para o periodo de 14 horas de hontem ás 18 horas de hoje

Districto Federal e Nictheroy — Tempo: ameaçador com chuvas, passando a instavel. Temperatura: estavel á noite e em ascensão de dia. Ventos: predominarão os de sul a leste, frescos por vezes.

Estado do Rio de Janeiro — Tempo: ameaçador com chuvas, passando a instavel. Temperatura: estavel á noite e em ascensão de dia.

SERVIÇO ESPECIAL PARA O TRAJECTO RODOVIARIO RIO-S. PAULO

Previsões para o periodo das 18 horas de hontem ás 18 horas de hoje

Tempo: Ameaçador com chuvas, passando a instavel. Temperatura: estavel á noite e em ascensão de dia. Ventos: de sueste a nordeste, frescos por vezes.

ACTOS & FACTOS

O chefe do Governo Provisorio, acompanhado do sr. Assis Brasil, ministro da Agricultura, e do seu ajudante de ordens, 1º tenente Garcez do Nascimento, retirou-se hontem, do palacio do Cattete, cerca das 16 horas, afim de visitar o Instituto de Chimica e o Instituto de Oleos, departamentos do Ministerio da Agricultura.

—:—

No palacio do Cattete esteve, hontem, o sr. Fernand Peltzer, embaixador extraordinario e plenipotenciario da Belgica, que foi agradecer ao sr. Getulio Vargas, chefe do Governo Provisorio, a visita de cumprimentos que s. ex. lhe mandou fazer por motivo da passagem do anniversario natalicio de sua majestade o rei Alberto, dos Belgas.

—:—

Esteve, hontem, no palacio do Cattete, o sr. M. Pio Corrêa, naturalista do Jardim Botanico, do Rio de Janeiro, afim de deixar as suas despedidas ao chefe do governo, por estar de partida para a Europa, onde vae em missão do governo.

PEQUENAS NOTICIAS DO EXTERIOR

(SERVIÇO DA AGENCIA HAVAS E CORRESPONDENCIA ESPECIAL)

Segundo informações fornecidas pelo porta-voz do ministro da Guerra do Japão, as tropas nipponicas suspenderam as operações ao longo da linha Pekim-Mukden.

—— Registrou-se, na região italiana de Mugello, um violento abalo sismico.

—— Falleceu, em Nantes, o antigo ministro Gabriel Guisthan, que tambem foi "maire" daquella cidade franceza.

—— Está annunciada para breve a reunião, em Dantzig, do Tribunal Arbitral Germano-Polonez, incumbido de decidir sobre a questão do transito através da Pomerania.

—— Foi executado, na prisão indiana de Tharawaddy, o chefe rebelde Aya San, accusado de haver instigado, no começo deste anno, as desordens occorridas na Birmania.

—— Um mutilado do hospital de Gremona, na Italia, atacado, ao que parecia, de subito accesso de loucura, retirou o pé metallico que permittia andar e com elle aggrediu outro enfermo, fracturando-lhe o craneo.

—— Terminaram, na Italia, as manobras navaes.

NO TRAPEZIO DO DISTRICTO

ATE' QUE AFINAL!

O pessoal interino das agencias da Prefeitura recebeu, hontem, e integralmente, as suas folhas de outubro, contra os desejos do sr. Maneco Miranda.

Não foi em vão, portanto, que appellámos para o sr. Pedro Ernesto, vehiculando o pedido de varios interessados.

A "GAIOLA" E O PASSARO

Com a saida do sr. Belisario Penna da pasta da Educação, a "Gaiola de Ouro" vae ficar desoccupada, sendo de esperar que volte ao poder do seu dono, que é o Municipio.

Temos, afinal, o direito de confiar que para a linda Gaiola" não entre, outra vez, um passaro estranho...

DOIS PESOS E DUAS MEDIDAS

O capitão Delso Fonseca, director de Engenharia da Prefeitura, ordenou verbalmente a construcção de um predio de um pavimento, á rua São Francisco Xavier, junto ao numero 141, na zona de dois pavimentos.

De accôrdo com o artigo 48, paragraphos 9 e 10, da lei que regula o assumpto, não é permittida tal construcção.

Ainda ha poucos dias, o interventor, baseado nesse dispositivo legal, indeferiu uma petição para construcção semelhante, na rua Senador Euzebio, que é tambem zona de dois pavimentos.

Justiça de dois pesos e duas medidas?

O CONSELHO EM FOCO

O quadro da Secretaria do Conselho continua no oratorio.

Os technicos e sub-technicos encarregados de dar-lhe organização parece que ainda não chegaram a um accôrdo.

O certo, segundo se diz, é que o sr. Horta Barbosa será aposentado administrativamente, embora prepare um formidavel "estrillo"...

Tambem estão na lista, negra para uns e côr de rosa para outros, da compulsoria burocratica, os srs. Pio Dutra, Luiz Quintanilha Jordão, Jacintho Rocha e J. Souza.

O quadro effectivo contará com setenta e um funccionarios.

Serão aposentados treze (o numero fatidico!) e haverá umas promoções que darão panno para as mangas.

Ahi vem coisa...

AS SYNDICANCIAS DO BANCO DO BRASIL

Como teria corrido o serviço technico?!

IV

Como eu ia dizendo...

Deixei claramente demonstrado, no meu já referido artigo de 17 de dezembro do anno pasado que o sr. Francisco D'Auria, quando da sua nefasta chefia na contabilidade da União, além de haver dado as provas mais eloquentes da sua absoluta inépcia profissional, revelou-se, ainda, de uma innominavel deslealdade, senão de feróz perversidade e inqualificavel impatriotismo (mas, neste particular, justiça se lhe faça, o homem foi coherente: — pois se a patria delle é outra que não esta onde tem logrado a fortuna de ver-se guindado á categoria de luminar da contabilidade!...) contribuindo, como de facto contribuiu — conscientemente, segundo as proprias allegações naquella infeliz entrevista estampada no "Correio da Manhã" — para que o chefe da Nação apresentasse ao Congresso uma mensagem positivamente compromettedora da honra do Governo — senão do proprio credito do paiz, visto como affectou directamente a sua politica financeira, e em que se exhibiam, numa semcerimonia pasmosa, algarismos e "saldos" evidentemente mentirosos, emanados, como se sabe, de um balanço mystificador, levantado de lançamentos absurdos e capciosos, quiçá criminosos porque innegavelmente attentatorios de todos os principios da legalidade e moralidade contabeis.

E o que causa maior reta, porque justifica irrefragavelmente a presumpção de que o ludibrio fôra friamente premeditado, visando uma determinado objectivo, é, sem duvida, o desplante desse cavalheiro — ou inconsciente da sua propria acção, ou escarnecendo de quasi nove milhões de brasileiros (este quantitativo representa a percentagem dos que sabem ler por cima e escrever o nome...) — vindo declarar de publico que — "saldos amoedados" só poderiam existir na imaginação do presidente", quando toda gente estava farta de saber que o sr. Washington Luis lourara-se, unicamente, no tragico balanço garatujado pelo proprio contador infiel!

Com effeito, esse sr. D'Auria tem mesmo muita coragem!...

Mas, e esta mesma pergunta já fiz eu, em tempo opportuno, ao formidavel prestidigitador, comtudo, não é de mais a reproduza aqui — por que só no depois da memoravel tarde de 24 de outubro de 1930, após dois annos e meio de uma discreção invejavel.. lembrou-se s. s., de fazer tão ridiculas revelações?! Por que as não fez ao tempo da sua desprimorosa demissão do alto cargo de contador geral da Republica?!! Por que?!!!

..— "Tempora erant mutata!"

Ora, que o sr. Francisco D'Auria errou as contas da Fazenda Nacional, é facto de todos conhecido e sobre o qual não paira, nunca pairou, aliás, a menor sombra de duvida. E o erro de s. s., preciso é que se accentue, não está apenas na força de affirmativas, mais ou menos valiosas, segundo a autoridade maior ou menor de quem as enuncia e as disposições de espirito de quem as lê ou escuta, absolutamente, porque no proprio Balanço de sua propria autoria, onde se encontram, numa algaravia verdadeiramente lastimavel, inversões de verbas de todos os matizes e enganos até em calculos e sommas superiores a centenas e centenas de contos de réis.

E a constatação directa, visual de tudo quanto tenho allegado — os erros, as mystificações, toda a sorte de dislates emfim, praticados pelo "professor" de contabilidade sr. Francisco D'Auria, na Contadoria Central da Republica, no tempo daquelles famosos "saldos" orçamentarios do exercicio de 1927 — é facil e simples: Os Balanços lá estão todos no Thesouro Nacional, eu, pelo menos, assim creio-o, visto como só houve incendio no Lloyd... e graças a Deus!) e os curiosos não têm mais nada a fazer que obter do governo a necessaria permissão para examinal-os.

E isto, como ninguem ignora — agora que anda tudo tão ás claras — é "sopa": basta que os interessados mandem um bilhetinho ali no Palacio Monroe, ao dr. Themistocles Cavalcante, que a bichinha — a licença — vae "que chega vae" voando...

Mas, evidentemente, não necessito de esmiuçar aqui — reeditando-os, todos os dislates commettidos por esse cavalheiro a quem — por que cargas dagua, não se sabe — imprudentemente foi confiada a chefia technica das syndicancias realizadas no Banco do Brasil, para fazer a prova provada da sua absoluta incompatibilidade moral, com o exercicio de contabilidade, porquanto o fiz, eu mesmo, e de modo concludente e irretorquivel, e, o que é mais significativo — com a approvação plena de s. s., que me forneceu documento valiosissimo, porque publico, da sua conformidade.

Isto, dito assim de sopetão, póde parecer absurdo ou exaggero de expressão. Póde, sim, não haja duvida. No emtanto, não é mais nem menos que o termo mais lidimo da verdade mais crystallina.

Senão, vejamos:

Naquelle meu citado artigo de 17 de dezembro do anno passado, reptei o sr. Francisco D'Auria a que contraditasse, por qualquer modo sério e honesto, as minhas asserções, notificando-o de que o seu silencio, porventura, importaria na ratificação tacita de todo o meu arrazoado.

Ora, s. s. não tugiu nem mugiu; fingindo "não ligar", amoitou-se naquelle mutismo tão do seu agrado, cuja aprendizagem aperfeiçoada fizera já, com innegualavel denodo e esmero, desde meiados de 1928 até depois da tarde de 24 de outubro de 1930...

Confesso que já previra que s. s., mão grado a imposição categorica do seu indisfarçavel dever moral, não attenderia ao meu appello, não sendo, por isso, para mim surpresa nenhuma o seu silencio calculado e prudente; pois, indiscutivelmente — outra attitude não poderia convir ao então director geral da Fazenda Municipal...

Para muitos, porém, certamente, s. s. teria simplesmente "bancado" o superior. Verdade é que taes demonstrações de "superioridade" são sempre muito commodas (se são!) áquelles que, surprendidos em flagrante de falta ou delicto, não possuem argumentos honestos de defesa, mórmente neste incomparavel Brasil, onde os individuos valem unicamente pelo preço das roupas com que se enfeitam..

Entretanto, não é menos verdade, e esta, sim, é que é a verdade verdadeira, que em taes condições, permanecem de pé as minhas incisivas allegações; e nem podia ser de outra maneira, visto como são ellas a expressão legitima da realidade de factos concretos.

A. de Medeiros Gualter

OS NOVOS LIVROS DE LUIS EDMUNDO

Luiz Edmundo

O poeta inspirado e admiravel que é Luiz Edmundo, tem tido, ultimamente, uma grande actividade productora de obras de fino lavor literario.

Depois de ter descripto o "Rio de Janeiro no tempo dos vice-reis", já divulgado parte na imprensa e parte pelo radio, Luiz Edmundo publicou "Independencia", em que tratou desse acto faustoso da Historia do Brasil, com a proficiencia de notavel jornalista e insigne homem de letras, realçando a graça de d. Leopoldina, primeira imperatriz do Brasil, a astucia de Lêdo e diplomacia de José Bonifacio.

Ao mesmo tempo foi tirada terceira edição das "Poesias" do poeta magnifico.

Quer possuir uma apolice-renda de seguro de vida d'"A Equitativa"? O DIARIO CARIOCA vae distribuir uma entre os valiosos premios do seu sorteio, que ascendem a um total de cincoenta contos.

RUA DA AMARGURA

Forçado pela crise, José Salim, o bom syrio, a quem tanto deve (sem trocadilho) o commercio do Rio, deixando o seu negocio de vendas a prestações, foi occupar, na Light, o modesto cargo de recebedor nos bondes da grande Empresa.

Espirito trabalhador e activo, adaptou-se com relativa presteza á nova vida, esquecido quasi da tortura, não de vender, mas de receber as prestações devidas.

Hontem, vinha o Salim no seu bondezinho de Lins e Vasconcellos, fazendo aquellas gymnasticas inherentes ao seu cargo, para conseguir dos passageiros o modesto nickel de duzentos réis, quando, ali na altura da rua Larga tomou o bonde o brilhante jornalista e critico theatral dr. João de Deus Falcão.

Pressuroso o Salim correu a cobrar-lhe a passagem. O João de Deus, interrompendo a leitura do jornal estendeu-lhe um nickel de 100 réis.

O Salim esboçou um sorriso. Depois, murmurou, muito a medo:

— Dois tostão...

O João de Deus, voltou a si:

— Como? Não é do Engenho-Novo este bonde? Então, eu vou saltar...

O bom syrio comprehendeu a situação. E como nos tempos do seu commercio, offereceu, amavel:

— Freguez, não tem dois tostão, não faz mal. Paga o outro tostão para o mez.

E puxando o velho livrinho de sua casa commercial, começou a passar o recibo indispensavel...

TERRA DE SENNA

Dr. Samuel Kanitz

CLINICA UROLOGICA

Membro da Sociedade de Urologia da Allemanha, ex-assistente dos professores Lichtemberg, Lewin Joseph, de Berlim, e Haslinger, de Vienna, Especialista em doenças dos Rins, Bexiga, Prostata, Urethra, Vias Urinarias, Doenças de Senhoras, Micções frequentes e dolorosas. Diathermia. Ultra Violeta. Cons. 7 de Setembro, 42-sob., das 13 ás 16 horas. Phone: 4-4493.

O grande magazin de modas "A EXPOSIÇÃO" inaugurou, hontem, suas modernas installações

Por esse motivo foi mandada rezar uma missa em acção de graças na Egreja de São José

"A Exposição" o moderno magazin, da Avenida Rio Branco, montado com todos os requintes da elegancia, inaugurou, hontem, as suas modernas installações. Em regosijo por tão auspicioso acontecimento, foi mandada rezar uma missa de acção de graças. A gravura acima representa um aspecto tomado á porta da Egreja de S. José, após a celebração do officio religioso.

ODEON — Grandes Successos

TRIO T. B. T. com TUTE e LUPERCE

10.849 — DEIXA ESTAR, — Samba
Eurico Campos.
NA RODA DA MALANDRAGEM, — Samba
João Bastos Filho.

FRANCISCO ALVES e MARIO REIS, com Orchestra Copacabana

10.850 — SINTO SAUDADE, — Samba
Mario Travassos de Araujo.
RI, PR'A NÃO CHORAR, — Samba
Francisco Alves.

CELESTE LEAL BORGES com Orchestra Copacabana

10.848 — EU NASCI PARA O SAMBA, — Samba
José Evangelista.
ENTRE BEIJOS, — Marchinha
Carlos Santhiago — João Rossi.

LUIZ BARBOZA com Orchestra Copacabana

10.856-A — RECORDAR E' VIVER, — Samba
Luiz Barbosa.

LUIZ BARBOZA com o GRUPO DO AMOR

10.856-B — FOME NÃO E' PAGODE, — Samba
Getulio Marinho (Amor)

EDGARD VELLOSO com Orchestra Copacabana

10.853 — MALDOSA, — Canção
José Francisco de Freitas — Milton Amaral.
ESSENCIAS DO PASSADO, — Valsa
Eduardo — Carlos Barcellos.

RICARDINO FARIA (imitador de vozes)

10.851 — A VISITA DO INSPECTOR, — Scena comica
Ricardino Faria.
O SUCCESSO DE SALOMÃO, — Scena comica
Ricardino Faria.

LYDIA CAMPOS e LELLY MOREL com acompanhamentos

10.852 — DONDE ESTA'S CORAZON, — Tango
A. P. Berto — J. M. Serrano.

LYDIA CAMPOS com acompanhamento de piano

10.852-B — MI DOLOR, — Tango
Carlo Marcucci — M. A. Meanos

Orchestra typica FRANCISCO CANARO

1.789 — YO TUVE UN AMORCITO, — Fox-trot
F. Canaro.
"FELICIA", — Tango
E. Saborido.

GRANDE ORCHESTRA SYMPHONICA sob a regencia do maestro Dr. Weissmann

5.119 — AIDA, — (Verdi-Tavan)
Grande Fantasia.
1.ª Parte
2.ª Parte

TRIO DA KONZERTGEBOUW ORCHESTRA DE AMSTERDAM

C. 7.253 — "TRIO EM RE' MAIOR", —
Mendelssohn.
Op. 49 — Scherzo.
Op. 49 — Andante.

CASA EDISON — 7 de Set. n.º 90 — Ouvidor, 135 — RIO DE JANEIRO
CASA ODEON LTD. — Av. Brig. Luiz Antonio n.º 11 — SÃO PAULO

EXCEPCIONAES HOMENAGENS AO "EMBAIXADOR DO RIO GRANDE DO SUL", SR. JOÃO NEVES DA FONTOURA

A REUNIÃO DE HONTEM DA ALLIANÇA LIBERAL — MINAS E RIO GRANDE UNIDOS EM FAVOR DA CONSTITUINTE

Sr. João Neves da Fontoura

Ao sr. João Neves da Fontoura, que chegará a esta capital, a bordo do "Itaité", na proxima terça-feira, á tarde, vão ser prestadas significativas homenagens, ás quaes concorrerão elementos destacados da nossa sociedade, representações de todas as classes conservadoras, academicos, corporações politicas, etc.

Para organizar o programma dessa recepção, reuniram-se, hontem, ás 17 1|2 horas, na residencia do eminente brasileiro sr. J. J. Seabra, as figuras de maior relêvo da Alliança Liberal. Estiveram presentes os srs. Antonio Carlos, Affonso Penna Junior, Simões Lopes, Tavares Cavalcanti, Ariosto Pinto, Lobato de Faria, Pinheiro Chagas, Eloy de Andrade, Monte Arrães, Adolpho Bergamini, Mendes Tavares, Theodomiro Magalhães, Pires Rebello, Geraldo Vianna, Raul Faria, João Penido, Ferreira de Souza, Seabra Filho, Cunha Vasconcellos, Egas Moniz, Eduardo Lopes, Edmundo Fróes da Cruz e outros, além de academicos de varias escolas, commerciantes, banqueiros e representantes da imprensa. A reunião foi presidida pelo sr. Antonio Carlos.

Ficou resolvido dar-se á recepção um cunho de alto civismo, dada a missão politica de que vem investido o grande leader da campanha liberal, e a sua recente actuação como interprete do pensamento dos partidos do Rio Grande do Sul. O sr. João Neves será saudado, por occasião do seu desembarque, pelos srs. Antonio Carlos, Pires Rebello, Araujo Cunha e Adolpho Bergamini.

Ficou ainda resolvido passar-se aos srs. Flores da Cunha, Borges de Medeiros e Raul Pilla, o seguinte telegramma:

"Os elementos da Alliança Liberal acabam de realizar uma solenne e concorrida reunião, na qual ficou deliberado promover-se ao brilhante correligionario João Neves da Fontoura uma recepção festiva em homenagem aos seus altos meritos e serviços á causa liberal, como tambem ao glorioso Estado do Rio Grande do Sul e sua frente unica partidaria, garantia do exito da revolução e asseguradora de um feliz porvir para o Brasil. (a) Antonio Carlos, presidente da reunião."

O sr. Antonio Carlos, em conversa, na reunião da Alliança Liberal, declarou que Minas e Rio Grande do Sul acham-se perfeitamente identificados na campanha a favor da constituinte.

Os vespertinos de hontem incluiram, entre os nomes da grande commissão que receberá o sr. João Neves, o do brilhante parlamentar sr. Hugo Napoleão.

Num encontro casual que tivemos hontem, á noite, com o ex-deputado pelo Piauhy, e em que tratamos do assumpto, s. s. nos declarou não ter, até o momento, recebido, naquelle sentido, nenhum convite dos promotores da justa recepção que se vae fazer ao antigo leader da Alliança Liberal.

UM ALMOÇO DOS HOMENS DE IMPRENSA AO SR. JOÃO NEVES

O almoço que será offerecido ao dr. João Neves da Fontoura, por um grupo de jornalistas, por occasião do seu regresso do sul, terá um cunho excepcional, por isso que a homenagem será feita não ao politico, mas ao precursor do movimento em pról da volta do paiz ao regime da lei, preconizado pelo antigo leader gaucho, no banquete de Porto Alegre, como um desejo da collectividade nacional.

A essa homenagem, promovida por homens de imprensa, poderão adherir todos os representantes das classes liberaes, sendo de notar que ella não terá absolutamente cunho partidario e sim representará um motivo de fraterenidade entre os moços que encarnam a idéa nova na ordem actual do progresso brasileiro.

FOI HONTEM UMA GRANDE DATA PARA O PUBLICO CARIOCA

O RIO VIBROU COM A ABERTURA

d' "A EXPOSIÇÃO"

O GRANDE MAGAZIN DA AVENIDA RIO BRANCO, ESQUINA S. JOSE'

Milhares de pessoas affluiram á GRANDE VENDA INAUGURAL para admirar o seu grandioso e modernissimo sortimento.

Milhares de pessoas contemplaram as mais artisticas vitrines jámais apresentadas no Brasil.

Os sectores CREDIARIO, VESTIDIARIO e ROUPAS FEITAS-PERFEITAS, despertaram enthusiasmo pelas vantagens que offerecem ao Publico.

GLORIFICANDO A VIRTUDE

Uma festa de finalidade civica e moral em Petropolis

Sob os auspicios da Imprensa de Petropolis, será realizado no segundo domingo de dezembro, a festa de glorificação á virtude, a qual constará de um concurso entre as mulheres empregadas ou operarias, solteiras ou viuvas, sendo conferido um valioso premio em dinheiro a que fôr para esse fim eleita pelo povo.

Afim de orientar o pleito em apreço, a directoria do Lyceu de Artes e Officios (Instituto Polytechnico de Petropolis), organizadora do certamen, fez divulgar as seguintes indicações:

1.º — Virtudes para com a sua familia: Amor filial. Dedicação aos seus paes, irmãos, e demais parentes proximos. 2.º — Virtudes para comsigo mesma: — Boa educação. Grau de instrucção. Qualidades domesticas — conhecimentos indispensaveis a uma boa mãe de familia e boa dona de casa. Espirito de economia e de ordem. Cuidado pessoal. Respeitabilidade. Amor ao trabalho. Caracter forte. Perseverança. Sinceridade. Dignidade pessoal. 3.º) — Virtudes para com sua religião: — Fiel obediencia aos principios de sua religião. Espirito de caridade. 4.º) — Virtudes para com seus companheiros: — Maneiras affaveis. Espirito de camaradagem, companheirismo e cooperação. Bondade natural. Altruismo. 5.º) — Virtudes para com seus patrões: — Espirito de disciplina e de ordem no trabalho. Dedicação profissional. Assiduidade, zelo e perfeição nos serviços de que é encarregada pelos seus chefes. Capacidade technica. Lealdade. 6.º) — Virtudes para com a patria: — Amor e enthusiasmo pela terra, pela gente e pelas coisas do Brasil. Espirito nacionalista. Interesse pelas questões sociaes e politicas que dizem respeito á Mulher no Brasil. Conhecimentos de historia e geographia do Brasil. Serviços prestados como enfermeira ou d'outra especie, em occasiões de calamidades publicas (peste, guerra, accidentes, etc.) Numero de crianças que ensinou a ler.

Quanto ao concurso, obedecerá a um regulamento, em que são consideradas concurrentes as empregadas ou operarias maior de 15 e menor de 30 annos. As eleições serão parcial e final, sendo a parcial realizada no estabelecimento a que pertencer a concurrente, da qual será extraida uma só candidata que deverá ser emanada do Lyceu e pelo mesmo approvada.

A eleição final será exercida por todos os habitantes de Petropolis, na séde do Lyceu, servindo de votos os bilhetes de ingresso no Palacio de Crystal.

O premio que será entregue á vencedora no mesmo dia do suffragio está assim regulamentado:

"O premio será conferido áquella que nessa occasião, no Palacio de Crystal, reunir o maior numero de suffragios e constará de:

a) A importancia depositada na urna da candidata concurrente, correspondente ao numero de suffragios (bilhetes de entrada do Palacio de Crystal acima referidos).

Cada estabelecimento concurrente terá uma urna separada, especial.

b) 20 % do restante dos ingressos vendidos, deduzida a parte da "eleita".

c) Quaesquer presentes ou donativos, além dos já especificados.

d) contarão os votos e serão juizes maximos da apuração final os representantes da Imprensa de Petropolis e dos diarios cariocas nesta cidade, presididos pelo Cel. Arthur Barbosa, decano dos jornalistas locaes.

A CAPITAL

e as suas Offertas de Natal

"A CAPITAL", a grande casa da Avenida, esquina de Ouvidor, a partir de AMANHÃ e durante o mez de Dezembro offerece ao publico os seguintes preços baratissimos para os artigos abaixo, que ella vende SEM LUCRO ALGUM, apenas como uma OFFERTA DE NATAL á sua numerosa clientela:

HOMENS

Costume brim pardo Irlandez de	135$000 por	98$000
Costume brim branco de	145$000 por	98$000
Chapéos palha Italiana de	15$000 por	11$900
Chapéos feltro Standart de	39$000 por	26$500
Camisas tricoline Ingleza de	19$000 por	13$500
Cuecas zephir fino de	7$000 por	4$500
Cuecas morim francez de	6$000 por	3$500
Pyjamas zephir de	19$000 por	14$800
Roupão "S. Paulo"	15$000 por	11$900
Gravatas sedas "Allemã" de	7$000 por	4$500
Meias Dickson seda de.	7$000 por	4$500

SENHORAS

Maillots legitimo "Bradley" de	78$000 por	36$500
Kimonos seda "Argentina de	58$000 por	42$500
Sapatos Tressé de	65$000 por	44$500
Sweaters typo Sport de	15$000 por	11$700
Lenços phantasia, novidade, de	$700 por	$400
Carteiras couro, artigo fino, de	19$000 por	14$500
Echarpes, seda, ultima moda, de	22$000 por	14$700
Meias "Lua", pura seda de	10$500 por	8$500

CREANÇAS

Chapéozinhos em tecido "linon" de	9$000 por	5$800
Costumes, brim branco, marinheiro, de	34$000 por	18$800
Roupinhas, brim listrado, côres firmes, de	12$000 por	7$500
Vestidinhos tobralco francez de	16$000 por	12$800

PERFUMARIAS

Sabonete Eucalol — Caixa	3$500
Sabonete Jazz-Band — Caixa	3$500
Pasta dentes Colgates — Tubo	2$500
Brilhantina Fougere — Vidro	1$900
Brilhantina Jazz-Band — Vidro	3$500
Escovas de dentes "A Capital" — Uma	1$500
Pó de arroz Ball de Fleurs — Caixa	6$500
Pó de arroz Royal Briar — Caixa	6$500
Agua de Colonia Eunice — Vidro	5$500
Agua de Colonia Regina — Vidro	5$400
Loção Royal Briar — Vidro	11$500
Perfumes de Coty — Vidro	18$000
Compacto de pó Coty — Caixa	8$000

CAMA E MESA

Toalhas Alagoanas para banho de	7$000 por	5$500
Lençoes cretone superior de	9$000 por	7$800
Colchas fustão superior de	10$500 por	7$500
Fronhas superiores com ajour de	5$500 por	3$000
Guarnições jantar com barra de côr, de	22$000 por	17$500

MUITO IMPORTANTE: Os artigos acima, embora não deixem nenhum lucro, são vendidos pelos mesmos preços baratissimos, tanto a dinheiro, como a prazo, em 10 PRESTAÇÕES, sem nenhum augmento. "A CAPITAL" não exige fiador. Qualquer pessoa portadora de boas referencias, poderá obter, facilmente, a abertura de um credito para comprar a prazo, seja o que fôr, na

"A Capital" - Avenida, esq. Ouvidor

Dia 1º. de Dezembro

INAUGURAÇÃO DE

CASAS DA CRIANÇA

DE 500 RS SÓ ATÉ 50$

COM A 1a. ESCADA RODANTE NO BRASIL

TRAVESSA SÃO FRANCISCO 8 E 10

A situação politica

CASAS DE CRYSTAL — O SR. COLLOR NO SUL — MAIS CONFERENCIAS

Registrando, em nossa edição de hontem, as palavras do illustre sr. Assis Brasil, na entrevista que s. ex. concedeu ao nosso brilhante confrade Argemiro Zirmenan, director da succursal do "Correio do Povo", no Rio, nós focalisámos o optimismo do titular da pasta da Agricultura, que nos apparece, neste momento, como uma velhice reverdecida pelo ardor civico. Sabemos que, tendo lido a entrevista do eminente chefe libertador, o sr. Oswaldo Aranha se manifestou de accordo com o pensamento do seu collega de governo, isto é, aceitou como possivel a realização das eleições constituintes em meados do anno vindouro.

Falando ao director da succursal do "Correio do Povo", disse, ainda, o sr. Assis Brasil que não seria preciso um alistamento de emergencia, pois, ao seu vêr, poderiam ser feitos, ao mesmo tempo, a montagem do apparelho burocratico exigido pelo ante-projecto da lei eleitoral e o novo alistamento.

Como se vê, o sr. Assis Brasil é pela constitucionalização immediata. Esquece-se, s. ex., no seu enthusiasmo, que a pressa é a maior inimiga da perfeição. Quer que o nosso Registro Civil seja elaborado ás carreiras.

Sem duvida, a volta do paiz ao regime constitucional é uma idéa victoriosa. Todos nós anseiamos pela constitucionalização. Mas desejamos que ella seja procedida sem atropelos, em calma. Eleitos por um corpo eleitoral não saneado, sem que a fraude e outros vicios tivessem sido extirpados ou reduzidos ao minimo, os representantes constituintes não teriam a força moral indispensavel para o exercicio das suas graves funcções. Esta a verdade.

CASAS DE CRYSTAL...

Em seu discurso de Porto Alegre, o ardoroso sr. Neves da Fontoura referiu-se á necessidade de vivermos ás claras. "E precizo morar agora — disse — em casas de crystal".

Na cidade parahybana de Cajazeiras, acabam de reunir-se os interventores da Parahyba, do Ceará e do Rio Grande do Norte.

Do assumpto tratado no conclave não se soube uma só palavra.

E então?

Vamos, ou não, morar em casas de crystal?

O SR. COLLOR NO SUL

O sr. Lindolfo Collor continúa em grande actividade no Rio Grande do Sul. E' o "arroz doce" de todas as festas. Já dizem, até, que s. ex. perdeu o interesse de voltar para o Ministerio do Trabalho...

PORTO ALEGRE, 27 — (Correspondente) — Realizou-se hontem, perante extraordinaria concurrencia, — pois, desde cedo se exgotára a lotação no Cine-Theatro Imperial, — o grande concerto do Club Hayden, em homenagem ao ministro Lindolfo Collor, que compareceu ao theatro sendo recebido com prolongada salva de palmas e coberto de flores.

O ministro occupou um camarote todo enfeitado com bandeiras do Brasil e do Rio Grande, estando acompanhado pelos generaes Flores da Cunha e Andrade Neves, prefeito Alberto Bins e outros.

O theatro estava repleto da elite social porto-alegrense. Quando o ministro appareceu no camarote, toda a assistencia ficou de pé, batendo palmas.

PORTO ALEGRE, 27 — (Correspondente). — Convidado, o ministro do Trabalho visitou diversas fabricas nesta cidade, sendo acclamadissimo pelos operarios.

PORTO ALEGRE, 27 — (Correspondente). — A Sociedade Germania offereceu um lauto almoço ao ministro Collor, sendo trocados brindes.

EM CONFERENCIA

O ministro Oswaldo Aranha e o sr. Baptista Luzardo tiveram, hontem, uma longa conferencia.

A questão da Livre Docencia

Quando surgiu o primeiro movimento dos candidatos á livre docencia da Faculdade de Medicina, pleiteando os mesmos direitos conferidos aos candidatos á livre docencia da Faculdade de Direito, foi o "Diario Carioca" um dos primeiros defensores dessa medida justa, sob todos os seus aspectos.

Agradecendo essa attitude, por nós assumida, foi enviado a esta folha o telegramma seguinte:

"Diario Carioca — Rio — Candidatos á Docencia de Medicina agradecem penhorados a prestigiosa defesa dos seus direitos suspensos."

USAE

BRIM KAKI NACIONAL

Cavador

Côres firmes garantidas. Cuidado com as imitações

O progresso da Caixa Economica

O PRESIDENTE DR. SOLANO DA CUNHA VISITOU A AGENCIA 4

O presidente do acreditado instituto de credito, Caixa Economica do Rio de Janeiro, dr. Solano da Cunha, visitou, hontem, demoradamente, a movimentada Agencia 4, situada á rua Pedro I, e chefiada pelo antigo e zeloso funccionario, dr. Renato Alvim.

S. ex. teve occasião de observar o grande movimento de operações de depositos de entradas e como verificou pelos boletins diarios, que o chefe, dr. Renato Alvim lhe mostrou, a referida agencia, situada em optimo local, de dia para dia mais augmenta as suas operações de entrada de dinheiro.

O presidente dr. Solano da Cunha, recebeu desta visita a mais agradavel impressão.

Em seguida, s. ex. visitou as Agencias 1, 2 e 3, recebendo tambem boa impressão.

ESTAMPILHAS FEDERAES

A Administração da Caixa Economica avisa ao publico que acaba de installar na Matriz, Agencias e Filial de Madureira, postos de venda de estampilhas federaes, que funccionarão com os seguintes horarios:

Na Matriz, á rua D. Manoel, 25, das 10 ás 19 horas.

Na Agencia n. 1, no Largo da Carioca, das 9 ás 20 horas.

Na Agencia n. 2, á rua Dias da Cruz, 183, Meyer, das 10 ás 16 horas.

Na Agencia n. 3, á Praça da Bandeira, das 10 ás 16 horas.

Na Filial de Madureira, á rua Domingos Lopes, das 10 ás 16 horas.

SERÁ FESTIVA A CHEGADA DO MINISTRO LINDOLFO COLLOR

O OPERARIADO E AS CLASSES CONSERVADORAS RECEBERÃO O MINISTRO DO TRABALHO

Deverá regressar a esta capital, na proxima terça-feira, por avião da Condor, o sr. ministro Lindolfo Collor, titular da pasta do Trabalho, que havia seguido para o Rio Grande do Sul, onde foi presidir a Exposição Agro-Pecuaria que se realizou na capital daquelle Estado.

O ministro do Trabalho chegará ás 16 horas e o seu desembarque effectuar-se-á na praça Mauá, segundo providencias que estão sendo tomadas nesse sentido.

Reina grande enthusiasmo entre as classes operarias, que comparecerão incorporadas ao desembarque do ministro, ostentando bandeiras das respectivas associações.

Na praça Mauá, falará um representante dos trabalhadores, que interpretará os sentimentos dos seus companheiros, pondo em destaque a acção benemerita e justa do ministro, que tem sido um delicado e sincero defensor das reivindicações proletarias.

As manifestações, que serão feitas ao sr. Lindolfo Collor, associar-se-ão as classes conservadoras, representadas pelas suas directorias associativas.

A' noite, realizar-se-á uma imponente sessão no Theatro João Caetano, especialmente cedido pelo interventor Pedro Ernesto, promovida pela Federação do Trabalho do Districto Federal e pelo Partido Nacionalista Radical, fazendo-se ouvir varios oradores.

A Alliança Liberal, reunida hontem, designou a seguinte commissão para receber o ministro Lindolfo Collor: srs. J. J. Seabra, Pires Rebello, Ariosto Pinto, Adolpho Bergamini e Raul Faria.

34.165 — 50:000$000

Vendido terça-feira e pago antehontem, no

SONHO DE OURO

Amanhã 200, 50 e 30 Contos

Galeria Cruzeiro, 1

O navio-escola polonez no porto brasileiro

A CHEGADA A RECIFE DO VELEIRO "DAR PAMORZA" DA MARINHA MERCANTE POLONEZA

Sexta-feira 27 do corrente fundeou em Recife o navio-escola da marinha mercante poloneza "Dar Pomorza" (Dadiva da Pomerania) que está realizando um cruzeiro de seis mezes de instrucção nas zonas tropicaes e sub-tropicaes.

E' a segunda vez que um navio-escola polonez visita o Brasil, sendo que o primeiro "Iwow" esteve aqui em 1923.

O "Dar Pomorza" saiu do porto de Gdynia na Polonia nos primeiros dias de outubro passado, tendo já visitado as Canarias e as Ilhas de Cabo Verde.

Em Pernambuco o "Dar Pomorza" vae demorar uma semana, aproveitando a estadia para treinamento dos jovens aspirantes da Escola Naval Mercante de Gdynia.

De Recife o navio rumará conforme seu programma de viagem para as Antilhas, Açores e Africa regressando a Gdynia em março do anno vindouro.

O "Dar Pomorza" é um veleiro munido de motores, de 1566 toneladas de registro, pertencente ao Ministerio da Industria e Commercio da Polonia.

E' um dos mais bellos navios deste genero não só pelo aspecto externo como por suas optimas installações.

No inicio do anno corrente este navio effectuou tambem uma viagem de instrucção no Atlantico do Norte.

O ministro da Polonia, dr. Thadeu St. Grabowski, que ha dias partiu para Recife afim de visitar o Interventor Federal de Pernambuco, aproveitará tambem sua viagem para saudar a tripulação do "Dar Pomorza" nas aguas brasileiras e visitar o navio.

ACTO DE LEGITIMA DEFEZA

COMPRAR NO PARC ROYAL

Aggrediu a socos a propria esposa

A nacional Francisca Alves, de 21 annos de edade, casada, residente á rua Cacumbu' n. 77, em Marechal Hermes, foi hontem soccorrida no Posto Central da Assistencia, por ter sido aggredida a socos pelo proprio marido.

A victima que, apresentava contusões no rosto e no thorax, depois de medicada retirou-se.

SECÇÃO CINEMATOGRAPHICA

"INDISCRETA"

Gloria Swanson, "ella" e Monroe Owsley, o "passado". Scena de "Indiscreta", o grande film da United Artists que o Palacio começará a exhibir amanhã

O DESMORONAMENTO DE UMA VIDA FELIZ

Não era possivel perdoar... porque o amor que mentiu uma vez não póde ser mais acreditado

Henry Bataille só deixou cahir da sua penna paginas reveladoras dos mysterios da vida nos refôlhos da alma humana. O notavel escriptor francez fazia com as almas o que os anatomistas fazem com os corpos nos amphitheatros das escolas: dissecava-as.

"La Tendresse" é um destes estudos anatomicos da alma humana.

E' a catastrophe de um coração. E' o desmoronamento de uma vida feliz.

Vida de um escriptor que attingira aos galarins da fama e do triumpho sob a influencia de um grande amor, donde vinha toda sua inspiração, e que um dia o traiu.

Que fazer neste transe doloroso? O que seria de sua vida dahi por deante?...

E as crianças que eram o seu enlevo no outomno da vida?... Devia perdoar?...

O amor que mentiu uma vez não póde ser acreditado nunca mais.

Ha porém uma coisa que sobrevive ao amor, é a ternura.

O amor é a carne, a ternura é o espirito.

O amor é o instincto, a ternura a reflexão.

O amor vive dos sentidos, a ternura nasce dos sentimentos.

Quando um amor morre, a ternura póde ainda a elle sobreviver.

E' esta a these que Henry Bataille discute em "La Tendresse", enredo que foi adaptado para o cinema falado por Pathé-Natan, e defendido magistralmente por dois artistas notaveis: Jean Toulout no papel de Paul Barnac e Marcelle Chantal em Martha Dallières.

E quem vae exhibir este maravilhoso film é o Pathé Palacio.

EM DEZEMBRO APPARECERA'

MUNDO ESPORTIVO

Grande diario de esportes, sob a direcção de MARIO RODRIGUES FILHO — O mais vibrante, o mais moderno, o mais bem feito, o mais informativo, o mais sensacional e o mais popular diario de esportes da America do Sul

AGUARDEM EM DEZEMBRO

MUNDO ESPORTIVO

METHODO ASUERO

(Completamente indolor, a frio e sem electricidade)

Tratamento das molestias nervosas. Rheumatismos e nevralgias. Asthma. Hypertensão arterial. Espasmos. Prisão de ventre. Desordens da menstruação. Varices. Acidez de estomago. Eczema e manifestações de acido Urico. Gagueira. Certas modalidades de paralisias e de surdez, etc., etc.

CLINICA DE ASUEROTHERAPIA PHISIOLOGICA

Unidos discipulos do dr. Fernando Asuero por elle leccionados e autorizados para exercerem em seu nome no Brasil,

DRS. LUIZ VIDAL REIS E RODOLPHO DO PAZO

EDIFICIO ODEON — 5.° andar

FONE 2-7499 — DAS 9 A'S 11 e das 3 A'S 6

Preços especiaes no horario da manhã

"CAMELLO PRETO"

Warner Oland, o detective scientifico de "Camello Preto"

Proseguindo na sua serie de aventuras scientificas policiaes, Charlie Chan, que tanto enthusiasmou na sua primeira intitulada — "Astucia de Chan" — volve agora em uma nova pellicula da Fox Movietone que deixa o espectador suspenso até o final, quando a argucia de Chan, o magnifico oriental, desvenda o véo do mysterio.

Mostrando uma nova modalidade no genero policial, a série de Chan, é muito superior em demonstrações que o famoso Sherlock Holmes.

A maneira pela qual é resolvida a solução criminosa, patenteia a verdadeira philosophia de Charlie.

Enigmatico, calmo e ponderado, elle limita-se a proferir laconicamente — Thank You, very much — toda a vez que inquire uma pessoa suspeita.

Como da primeira aventura, elle enfrenta um problema no qual figuram seis pessoas implicadas no mysterio.

Todos ajudam-n'o porém, elle sereno vae descobrir após as pesquizas mais intricadas o verdadeiro accusado.

Nesta producção da Fox Movietone, Warner Oland, encarna admiravelmente o papel de Chan... e com elle apparecem tambem — Sally Eilers — Victor Vasconi — Bela Lugosi e Dorothy Revier

O Pathé Palacio amanhã apresentará este film cheio de mysterio, mas que tambem ha um cantinho para um romance de amor...

V. S. proporcionará á sua familia um espectaculo divertidissimo, moral e elegante, conduzindo-a ao

TRIANON

HOJE — Vesperal — A's 3 hs. — Sessões ás 8 e ás 10 horas —
POLTRONAS .. .. 5$000

ONDE SE REPRESENTA COM EXTRAORDINARIO SUCCESSO

AS SOLTEIRONAS DOS CHAPE'OS VERDES

(Ces dames aux chapeaux verts)

de Acremant, traduzida por A. DE QUEIROZ.
O maior exito actual do Theatro Sarah Bernhardt, de Paris. Uma obra prima que diverte a Monsieur, á Madame e á Mademoiselle. — AMANHÃ — A's 8 e ás 10 horas.

AS SOLTEIRONAS DOS CHAPE'OS VERDES

LIVRARIA ALVES

Livros collegiaes e academicos
RUA DO OUVIDOR, 168

UMA GRANDE NOVIDADE

Envie-nos 1$200 em sellos que lhe faremos remessa de uma bem confeccionada carteira de "Papel-Sabão" a maior novidade deste seculo — Opportunidade para todos.

REISCH & CIA.

R. RODRIGO SILVA, 11-2.° and.

QUE MAIS SE DEVE ADMIRAR EM "SKIPPY"? EIS UMA PERGUNTA A QUE NINGUEM RESPONDE...

Jackie Coogan e Robert Cooper, em SKIPPY, um film sentimental que é uma lição á humanidade

Já agora o film não é desconhecido.

Ha por ahi uma verdadeira multidão de privilegiados que estiveram, no sabbado proximo passado, na sessão especial em que a Paramount apresentou ao publico "Skippy", o grande film com que vae alcançar exitos ruidosos este anno.

Pois bem, procure o leitor um desses privilegiados e pergunte-lhe, como nós temos perguntado a mais de um, que mais se deve admirar em "Skippy".

Pergunte e espere a resposta... porque ella não virá

E' admiravel o trabalho dos pequeninos artistas, o trabalho daquelle estupendo Jackie Coper?

Não ha duvida, mas isso não é tudo. E' admiravel o trabalho que Norman Taurog conseguiu fazer, dirigindo aquelle film notavel?

Está certo, mas isso não é tudo. São admiraveis os ambientes, copiados com uma fidelidade unica?

Estamos de accordo, mas isso ainda não é tudo. E assim, selleccionando elementos, chegaremos á conclusão de que tudo em "Skippy" é profundamente admiravel, mas que nada é mais admiravel do que qualquer coisa...
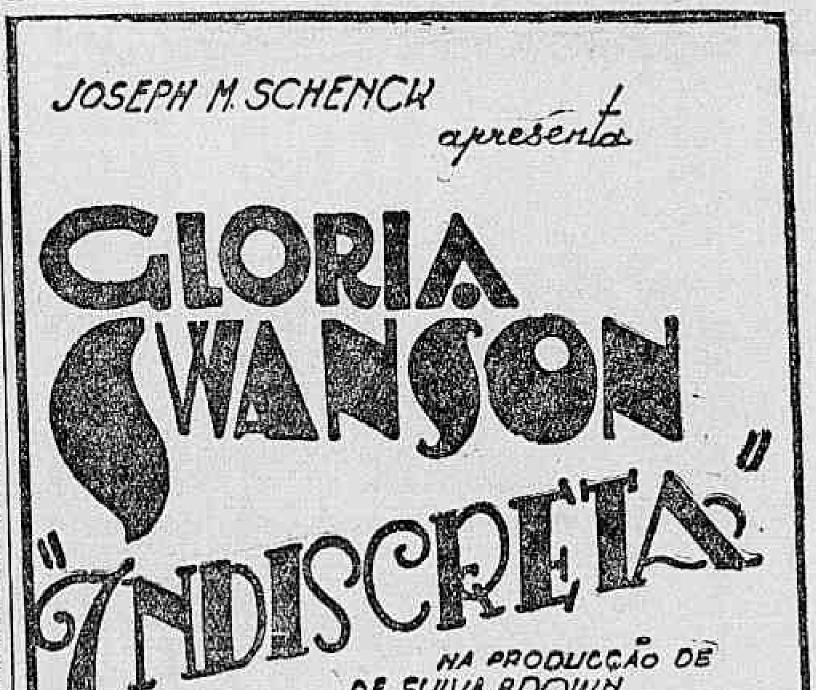
O MELHOR LAXANTE
DIURETICO
DISSOLVENTE
DO ACIDO
URICO
Salitrae
CONTRA A
BILIOSIDADE
INDIGESTÃO
PRISÃO DE VENTRE
DOR DE CABEÇA